浙江交通建设工程

质监与造价

第十二期（总第 215 期）

价格信息专辑

（2021 年 12 月）

浙江省交通工程管理中心

二〇二二年一月

浙江交通建设工程

质监与造价

价格信息专辑

第十二期（总第 215 期）

（2021 年 12 月）

浙江省交通工程管理中心

主办

各市交通工程管理中心

（造价站）协办

地址：浙江省杭州市拱墅区湖墅南路 186-1 号丽阳国际大厦
邮政编码：310005
电话：（0571）83789719
传真：（0571）83789610
网址：http://jtyst.zj.gov.cn/“材料价格”
电子邮箱：cljg2011@126.com

目 录

材料价格信息使用说明……(1)
一、钢材和水泥价格信息……(5)
1. 杭州市……(6) 7. 金华市……(23)
2. 宁波市……(9) 8. 台州市……(26)
3. 温州市……(12) 9. 衢州市……(29)
4. 嘉兴市……(16) 10. 丽水市……(31)
5. 湖州市……(19) 11. 舟山市……(34)
6. 绍兴市……(21)
二、地方材料价格信息……(36)
1. 杭州市……(37) 7. 金华市……(46)
2. 宁波市……(38) 8. 台州市……(48)
3. 温州市……(40) 9. 衢州市……(50)
4. 嘉兴市……(42) 10. 丽水市……(51)
5. 湖州市……(43) 11. 舟山市……(53)
6. 绍兴市……(44)
三、汽柴油材料价格信息 ……(54)
四、杭州市钢材出库价格走势图……(55)

浙江省交通建设工程材料价格信息
使用说明

一、本价格信息根据浙江省政府第 296 号令《浙江省建设工程造价管理办法》《浙江省公路水运工程造价管理实施细则》（浙交〔2017〕95 号）和《浙江省公路水运工程材料价格信息调查和发布管理规定（2018 年修订）》（浙交造价〔2018〕2 号）等有关规定编制。

二、本格信息分为月度信息和季度信息两类。对工程造价影响较大且价格波动明显的材料如钢材、水泥、地材、汽柴油等按月调查发布，外购材料则按季调查发布。在月度信息中没有发布的材料可采用季度信息中的价格。

三、钢材和水泥价格信息分为供应价和信息价，同时又分别发布了含进项税价格（以下简称“含税”价格）、不含进项税价格（以下简称“除税”价格）；地材和外购材料仅发布含税信息价和除税信息价。

供应价是指工程材料（含成品、半成品及构件）在生产或经销单位交货点的供应价格。

信息价是指工程材料由生产和经销单位交货点送达县（市、区）所在城区仓库或材料堆放点的材料价格。

材料信息价 =（材料供应价+运杂费）×（1+场外运输损耗率）×（1+采购及保管费率）

其中:

（一）运杂费

运杂费指材料自供应地点至县（市、区）所在城区的费用，增值税税率按9%计算。

（1）钢材（包括光圆钢筋、带肋钢筋、型钢、钢管、钢板、预应力钢筋和钢绞线）运杂费按照下表计取:

项 目	钢材运杂费（元/t）	
	杭州、宁波和温州	其他市
运杂费（含税）	**29.46**	**26.51**
其中:		
1.运杂费（除税）	27.03	24.32
2.税金	2.43	2.19

（2）水泥运杂费按照下表计取:

项 目	水泥运杂费（元/t）
运杂费（含税）	**9.82**
其中:	
1.运杂费（除税）	9.01
2.税金	0.81

（3）地材运杂费按市场运价和运到县（市、区）所在城区的运距计算。参考运价如下表:

运距	3km 以内	3 ~ 5km	5 ~ 10km	10 ~ 25km	25km 以上
含税运价(元/t.km)	1.31	0.98	0.87	0.76	0.65
除税运价(元/t.km)	1.20	0.90	0.80	0.70	0.60

注：单位容重小于 1 的轻质材料，可根据实际情况乘以 1.5 ~ 2.0 的调整系数；特殊地域（海岛等）可根据实际调整运价。

（二）场外运输损耗率

场外运输损耗率指有些材料在正常的运输过程中发生的损耗。本价格信息中场外运输损耗率按下表计取:

材料名称	场外运输损耗率（%）
钢材（包括光圆钢筋、带肋钢筋、型钢、钢管、钢板、预应力钢筋和钢绞线）	0
水泥	1.0
石屑、碎砾石、砂砾	1.0
砂	2.5

（三）采购及保管费率

采购及保管费指在组织采购、保管过程中，所需的各项费用及工地仓库的材料储存损耗。本价格信息中采购及保管费率按下表计取:

材料名称	采购及保管费率（%）
钢材（包括光圆钢筋、带肋钢筋、型钢、钢管、钢板、预应力钢筋和钢绞线）	0.75
水泥	1.50
其他材料	0

注：如实际与之不同，可按有关规定计算。

（四）本价格信息的税率按财政部、国家税务总局《关于全面推开营业税改征增值税试点的通知》（财税〔2016〕36 号）《交通运输部办公厅关于印发<公路工程营业税改征增值税计价依据调整方案>的通知》（交办公路〔2016〕66 号）及财政部 税务总局 海关总署公告 2019 年第 39 号《关于深化增值税改革有关政策的公告》执行。各材料除税价格、含税价格均按标注或说明的税率进行计算，如实际税率与计算税率不同，以税务部门的规定为准。

四、材料价格信息调查时间

按月调查发布的材料价格，采用整个月价格(上月 21 日至本月 20 日)平均计算综合而得。按季度调查发布的材料价格，采用整个季度内三个月的价格平均计算综合而得，在下季度的第一个月初进行发布。

五、本价格信息仅供编制交通建设工程估算、概算、预算和招标限价时参考。

特别说明：从 2021 年第八期（总第 211 期）开始，本刊不再发布第二部分“厂家参考价格信息”，将以“厂商参考价格”形式单独开设专栏。

浙江省交通建设工程材料价格信息

一、钢材和水泥价格信息

（2021 年 12 月）

2021年12月份杭州市交通建设工程钢材和水泥价格信息

序号	材料类别	材料名称		代号	规格型号	计算时采用税率%	单位	杭州市区					萧山					余杭				
								除税		含税		产地厂家	除税		含税		产地厂家	除税		含税		产地厂家
								供应价	信息价	供应价	信息价		供应价	信息价	供应价	信息价		供应价	信息价	供应价	信息价	
1	钢材及加工件	光圆钢筋	**光圆钢筋综合价**	2001001 2003006	**按线材占80%，圆钢20%加权平均**	**13**	**t**	**4531**	**4592**	**5120**	**5188**											
2			线材(普线和高线综合)		Φ8mm,HPB300	13	t	4535	4597	5125	5193	永钢										
3			圆 钢		Φ10mm,HPB300	13	t	4513	4574	5100	5168	永钢										
4		带肋钢筋	**带肋钢筋综合价**	2001002	**按Φ10占3%，Φ12～Φ14占38%，Φ16～Φ25占27%，Φ28～Φ32占32%加权平均**	**13**	**t**	**4294**	**4353**	**4852**	**4918**											
5			螺纹钢(HRB400)		Φ10	13	t	4383	4443	4953	5020	沙钢										
6			螺纹钢(HRB400)		Φ12～Φ14	13	t	4321	4381	4883	4949	沙钢										
7			螺纹钢(HRB400)		Φ16～Φ25	13	t	4233	4292	4783	4849	沙钢										
8			螺纹钢(HRB400)		Φ28～Φ32	13	t	4304	4363	4863	4929	沙钢										
9		型钢	**型钢综合价**	2003004	**按槽钢占27%，工字钢占67%，角钢占6%加权平均**	13	**t**	**4415**	**4476**	**4990**	**5057**											
10			槽 钢(Q235B)		10#	**13**	t	4432	4493	5008	5076	马钢										
11			工字钢(Q235B)		20#	13	t	4388	4448	4958	5025	马钢										
12			角 钢(Q235B)		50×50×5	13	t	4653	4715	5258	5327	马钢										
13		钢板(Q235B)		2003005	6mm、8mm和10mm平均	**13**	t	4735	4797	5350	5420	萍钢										
14		钢板(Q345D)		2003005	12--30mm	13	t	5584	5653	6310	6387	南钢										
15		钢管	**钢管综合价**		**按焊接钢管占60%，镀锌钢管占20%，无缝钢管占20%加权平均**	13	**t**	**5064**	**5129**	**5722**	**5795**											
16			焊接钢管		Φ108×3.5	**13**	t	4786	4849	5408	5478	衡水华岐										
17			镀锌焊接钢管	2003009	Φ108	13	t	5513	5582	6230	6306	衡水华岐										
18			无缝钢管	2003008	Φ42	13	t	5450	5518	6158	6234	山东										
19		预应力粗钢筋		2001006		**13**	t	5516	5585	6233	6309											
20		钢绞线		2001008	Φj15.24,1860MPa	13	t	5339	5406	6033	6108											
21	水泥	**水泥综合价**			**按32.5号散装占10%，42.5号散装占60%,52.5号散装占30%加权平均**	13	**t**	**602**	**627**	**681**	**708**		**598**	**623**	**677**	**704**		**599**	**623**	**677**	**705**	
22		32.5级水泥		5509001	散装	13	t	539	563	611	636		531	554	601	626		535	558	606	631	
23		42.5级水泥		5509002	散装	**13**	t	591	616	669	696		591	616	669	696		591	616	669	696	
24		52.5级水泥		5509003	散装	**13**	t	643	669	728	756		634	660	718	746		634	660	718	746	

2021年12月份杭州市交通建设工程钢材和水泥价格信息（续表）

序号	材料类别	材料名称		代号	规格型号	计算时采用税率%	单位	临安					富阳					桐庐				
								除税		含税		产地厂家	除税		含税		产地厂家	除税		含税		产地厂家
								供应价	信息价	供应价	信息价		供应价	信息价	供应价	信息价		供应价	信息价	供应价	信息价	
1	钢材及加工件	光圆钢筋	**光圆钢筋综合价**	2001001 2003006	**按线材占80％，圆钢20％加权平均**	**13**	**t**															
2			线材(普线和高线综合)		Φ8mm,HPB300	13	t															
3			圆 钢		Φ10mm,HPB300	13	t															
4		带肋钢筋	**带肋钢筋综合价**	2001002	**按Φ10占3％，Φ12～Φ14占38％，Φ16～Φ25占27％，Φ28～Φ32占32％加权平均**	**13**	**t**															
5			螺纹钢(HRB400)		Φ10	13	t															
6			螺纹钢(HRB400)		Φ12～Φ14	13	t															
7			螺纹钢(HRB400)		Φ16～Φ25	**13**	t															
8			螺纹钢(HRB400)		Φ28～Φ32	13	t															
9		型钢	**型钢综合价**	2003004	**按槽钢占27％，工字钢占67％，角钢占6％加权平均**	13	**t**															
10			槽　钢(Q235B)		10#	**13**	t															
11			工字钢(Q235B)		20#	13	t															
12			角　钢(Q235B)		50×50×5	13	t															
13		钢板(Q235B)		2003005	6mm、8mm和10mm平均	**13**	t															
14		钢板(Q345D)		2003005	12--30mm	13	t															
15		钢管	**钢管综合价**		**按焊接钢管占60％，镀锌钢管占20％，无缝钢管占20％加权平均**	13	**t**															
16			焊接钢管		Φ108×3.5	**13**	t															
17			镀锌焊接钢管	2003009	Φ108	13	t															
18			无缝钢管	2003008	Φ42	13	t															
19		预应力粗钢筋		2001006		**13**	t															
20		钢绞线		2001008	Φj15.24,1860MPa	13	t															
21	水泥	**水泥综合价**			**按32.5号散装占10％，42.5号散装占60％,52.5号散装占30%加权平均**	13	**t**	**604**	**629**	**683**	**711**		**604**	**629**	**683**	**711**		**608**	**633**	**688**	**716**	
22		32.5级水泥		5509001	散装	13	t	548	572	620	646		548	572	620	646		552	576	625	651	
23		42.5级水泥		5509002	散装	**13**	t	596	620	674	701		596	620	674	701		600	625	679	706	
24		52.5级水泥		5509003	散装	**13**	t	639	665	723	751		639	665	723	751		643	669	728	756	

2021年12月份杭州市交通建设工程钢材和水泥价格信息（续表）

序号	材料类别	材料名称		代号	规格型号	计算时采用税率%	单位	建德					淳安					除税平均值		含税平均值	
								除税		含税		产地厂家	除税		含税		产地厂家				
								供应价	信息价	供应价	信息价		供应价	信息价	供应价	信息价		供应价	信息价	供应价	信息价
1	钢材及加工件	光圆钢筋	**光圆钢筋综合价**	2001001 2003006	**按线材占80％，圆钢20％加权平均**	13	**t**											**4531**	**4592**	**5120**	**5188**
2			线材(普线和高线综合)		Φ8mm,HPB300	13	t											4535	4597	5125	5193
3			圆 钢		Φ10mm,HPB300	**13**	t											4513	4574	5100	5168
4		带肋钢筋	**带肋钢筋综合价**	2001002	**按Φ10占3％，Φ12～Φ14占38％，Φ16～Φ25占27％，Φ28～Φ32占32％加权平均**	13	**t**											**4294**	**4353**	**4852**	**4918**
5			螺纹钢(HRB400)		Φ10	13	t											4383	4443	4953	5020
6			螺纹钢(HRB400)		Φ12～Φ14	**13**	t											4321	4381	4883	4949
7			螺纹钢(HRB400)		Φ16～Φ25	13	t											4233	4292	4783	4849
8			螺纹钢(HRB400)		Φ28～Φ32	13	t											4304	4363	4863	4929
9		型钢	**型钢综合价**	2003004	**按槽钢占27％，工字钢占67％，角钢占6％加权平均**	**13**	**t**											**4415**	**4476**	**4990**	**5057**
10			槽　钢(Q235B)		10#	13	t											4432	4493	5008	5076
11			工字钢(Q235B)		20#	13	t											4388	4448	4958	5025
12			角　钢(Q235B)		50×50×5	**13**	t											4653	4715	5258	5327
13		钢板(Q235B)		2003005	6mm、8mm和10mm平均	13	t											4735	4797	5350	5420
14		钢板(Q345D)		2003005	12--30mm	13	t											5584	5653	6310	6387
15		钢管	**钢管综合价**		**按焊接钢管占60％，镀锌钢管占20％，无缝钢管占20％加权平均**	**13**	**t**											**5064**	**5129**	**5722**	**5795**
16			焊接钢管		Φ108×3.5	13	t											4786	4849	5408	5478
17			镀锌焊接钢管	2003009	Φ108	13	t											5513	5582	6230	6306
18			无缝钢管	2003008	Φ42	**13**	t											5450	5518	6158	6234
19		预应力粗钢筋		2001006		13	t											5516	5585	6233	6309
20		钢绞线		2001008	Φj15.24,1860MPa	13	t											5339	5406	6033	6108
21	水泥	**水泥综合价**			**按32.5号散装占10％，42.5号散装占60％,52.5号散装占30%加权平均**	**13**	**t**	**612**	**638**	**693**	**721**		**614**	**639**	**694**	**722**		**605**	**630**	**685**	**712**
22		32.5级水泥		5509001	散装	13	t	544	567	615	641		557	581	630	656		544	568	616	642
23		42.5级水泥		5509002	散装	13	t	604	629	684	711		604	629	684	711		597	621	675	702
24		52.5级水泥		5509003	散装	13	t	652	678	737	766		652	678	737	766		642	668	726	755

2021年12月份宁波市交通建设工程钢材和水泥价格信息

序号	材料类别	材料名称		代号	规格型号	计算时采用税率%	单位	海曙、江北					慈溪					象山				
								除税		含税		产地厂家	除税		含税		产地厂家	除税		含税		产地厂家
								供应价	信息价	供应价	信息价		供应价	信息价	供应价	信息价		供应价	信息价	供应价	信息价	
1	钢材及加工件	光圆钢筋	**光圆钢筋综合价**	2001001 2003006	**按线材占80%，圆钢20%加权平均**	**13**	**t**	**4601**	**4663**	**5199**	**5268**											
2			线材(普线和高线综合)		Φ8mm, HPB300	13	t	4609	4671	5208	5277	永钢										
3			圆 钢		Φ10mm, HPB300	13	t	4570	4631	5164	5232	永钢										
4		带肋钢筋	**带肋钢筋综合价**	2001002	**按Φ10占3%，Φ12～Φ14占38%，Φ16～Φ25占27%，Φ28～Φ32占32%加权平均**	**13**	**t**	**4395**	**4455**	**4966**	**5033**											
5			螺纹钢(HRB400)		Φ10	13	t	4478	4539	5060	5128	沙钢										
6			螺纹钢(HRB400)		Φ12～Φ14	13	t	4412	4472	4985	5052	沙钢										
7			螺纹钢(HRB400)		Φ16～Φ25	13	t	4348	4408	4913	4980	沙钢										
8			螺纹钢(HRB400)		Φ28～Φ32	13	t	4407	4467	4980	5047	沙钢										
9		型钢	**型钢综合价**	2003004	**按槽钢占27%，工字钢占67%，角钢占6%加权平均**	13	**t**	**4490**	**4551**	**5074**	**5141**											
10			槽 钢(Q235B)		10#	13	t	4506	4567	5092	5160	马钢										
11			工字钢(Q235B)		20#	13	t	4462	4523	5042	5109	武钢										
12			角 钢(Q235B)		50×50×5	13	t	4727	4790	5342	5412	马钢										
13		钢板(Q235B)		2003005	6mm、8mm和10mm平均	13	t	4804	4868	5429	5499	马钢										
14		钢板(Q345D)		2003005	12--30mm	13	t	5628	5698	6360	6437	南钢										
15		钢管	**钢管综合价**		**按焊接钢管占60%，镀锌钢管占20%，无缝钢管占20%加权平均**	13	**t**	**5174**	**5240**	**5846**	**5920**											
16			焊接钢管		Φ108×3.5	13	t	4945	5009	5588	5660	江苏国强										
17			镀锌焊接钢管	2003009	Φ108	13	t	5469	5537	6180	6256	江苏国强										
18			无缝钢管	2003008	Φ42	13	t	5565	5634	6288	6365	无锡										
19		预应力粗钢筋		2001006		13	t	5546	5615	6267	6344											
20		钢绞线		2001008	Φj15.24,1860MPa	13	t	5413	5481	6117	6193											
21	水泥	**水泥综合价**			**按32.5号散装占10%，42.5号散装占60%,52.5号散装占30%加权平均**	13	**t**	**578**	**603**	**654**	**680**		**578**	**603**	**654**	**680**		**578**	**602**	**653**	**680**	
22		32.5级水泥		5509001	散装	13	t	542	565	612	637		542	565	612	637		542	565	612	637	
23		42.5级水泥		5509002	散装	13	t	572	596	646	672		572	596	646	672		571	595	645	671	
24		52.5级水泥		5509003	散装	13	t	604	629	683	710		604	629	683	710		604	629	683	710	

2021年12月份宁波市交通建设工程钢材和水泥价格信息（续表）

序号	材料类别	材料名称		代号	规格型号	计算时采用税率%	单位	鄞州					奉化					余姚				
								除税		含税		产地厂家	除税		含税		产地厂家	除税		含税		产地厂家
								供应价	信息价	供应价	信息价		供应价	信息价	供应价	信息价		供应价	信息价	供应价	信息价	
1	钢材及加工件	光圆钢筋	**光圆钢筋综合价**	2001001 2003006	**按线材占80%，圆钢20%加权平均**	13	**t**															
2			线材(普线和高线综合)		Φ8mm, HPB300	13	t															
3			圆 钢		Φ10mm, HPB300	13	t															
4		带肋钢筋	**带肋钢筋综合价**	2001002	**按Φ10占3%，Φ12～Φ14占38%，Φ16～Φ25占27%，Φ28～Φ32占32%加权平均**	13	**t**															
5			螺纹钢(HRB400)		Φ10	13	t															
6			螺纹钢(HRB400)		Φ12～Φ14	13	t															
7			螺纹钢(HRB400)		Φ16～Φ25	13	t															
8			螺纹钢(HRB400)		Φ28～Φ32	13	t															
9		型钢	**型钢综合价**	2003004	**按槽钢占27%，工字钢占67%，角钢占6%加权平均**	13	**t**															
10			槽 钢(Q235B)		10#	13	t															
11			工字钢(Q235B)		20#	13	t															
12			角 钢(Q235B)		50×50×5	13	t															
13		钢板(Q235B)		2003005	6mm、8mm和10mm平均	13	t															
14		钢板(Q345D)		2003005	12--30mm	13	t															
15		钢管	**钢管综合价**		**按焊接钢管占60%，镀锌钢管占20%，无缝钢管占20%加权平均**	13	**t**															
16			焊接钢管		Φ108×3.5	13	t															
17			镀锌焊接钢管	2003009	Φ108	13	t															
18			无缝钢管	2003008	Φ42	13	t															
19		预应力粗钢筋		2001006		13	t															
20		钢绞线		2001008	Φj15.24,1860MPa	13	t															
21	水泥	**水泥综合价**			**按32.5号散装占10%，42.5号散装占60%,52.5号散装占30%加权平均**	13	**t**	**580**	**605**	**656**	**682**		**579**	**603**	**654**	**680**		**578**	**602**	**653**	**680**	
22		32.5级水泥		5509001	散装	13	t	543	567	614	640		542	566	613	638		542	566	613	638	
23		42.5级水泥		5509002	散装	13	t	573	598	648	674		572	596	646	672		571	595	645	671	
24		52.5级水泥		5509003	散装	13	t	606	631	685	712		604	629	683	710		604	629	683	710	

2021年12月份宁波市交通建设工程钢材和水泥价格信息（续表）

序号	材料类别	材料名称		代号	规格型号	计算时采用税率%	单位	宁海					镇海					北仑					除税平均值		含税平均值	
								除税		含税		产地厂家	除税		含税		产地厂家	除税		含税		产地厂家				
								供应价	信息价	供应价	信息价		供应价	信息价	供应价	信息价		供应价	信息价	供应价	信息价		供应价	信息价	供应价	信息价
1	钢材及加工件	光圆钢筋	**光圆钢筋综合价**	2001001 2003006	**按线材占80%，圆钢20%加权平均**	13	**t**																**4601**	**4663**	**5199**	**5268**
2			线材(普线和高线综合)		Φ8mm, HPB300	13	t																4609	4671	5208	5277
3			圆 钢		Φ10mm, HPB300	13	t																4570	4631	5164	5232
4		带肋钢筋	**带肋钢筋综合价**	2001002	**按Φ10占3%，Φ12～Φ14占38%，Φ16～Φ25占27%，Φ28～Φ32占32%加权平均**	13	**t**																**4395**	**4455**	**4966**	**5033**
5			螺纹钢(HRB400)		Φ10	13	t																4478	4539	5060	5128
6			螺纹钢(HRB400)		Φ12～Φ14	13	t																4412	4472	4985	5052
7			螺纹钢(HRB400)		Φ16～Φ25	13	t																4348	4408	4913	4980
8			螺纹钢(HRB400)		Φ28～Φ32	13	t																4407	4467	4980	5047
9		型钢	**型钢综合价**	2003004	**按槽钢占27%，工字钢占67%，角钢占6%加权平均**	13	**t**																**4490**	**4551**	**5074**	**5141**
10			槽　钢(Q235B)		10#	13	t																4506	4567	5092	5160
11			工字钢(Q235B)		20#	13	t																4462	4523	5042	5109
12			角　钢(Q235B)		50×50×5	13	t																4727	4790	5342	5412
13		钢板(Q235B)		2003005	6mm、8mm和10mm平均	13	t																4804	4868	5429	5499
14		钢板(Q345D)		2003005	12--30mm	13	t																5628	5698	6360	6437
15		钢管	**钢管综合价**		**按焊接钢管占60%，镀锌钢管占20%，无缝钢管占20%加权平均**	13	**t**																**5174**	**5240**	**5846**	**5920**
16			焊接钢管		Φ108×3.5	13	t																4945	5009	5588	5660
17			镀锌焊接钢管	2003009	Φ108	13	t																5469	5537	6180	6256
18			无缝钢管	2003008	Φ42	13	t																5565	5634	6288	6365
19		预应力粗钢筋		2001006		13	t																5546	5615	6267	6344
20		钢绞线		2001008	Φj15.24,1860MPa	13	t																5413	5481	6117	6193
21	水泥	**水泥综合价**			**按32.5号散装占10%，42.5号散装占60%,52.5号散装占30%加权平均**	13	**t**	**574**	**598**	**648**	**675**		**573**	**597**	**647**	**674**		**573**	**597**	**647**	**674**		**577**	**601**	**652**	**678**
22		32.5级水泥		5509001	散装	13	t	539	562	609	634		539	562	609	634		539	562	609	634		541	565	611	637
23		42.5级水泥		5509002	散装	13	t	564	588	637	663		563	587	636	662		563	587	636	662		569	593	643	669
24		52.5级水泥		5509003	散装	13	t	605	630	684	711		604	629	683	710		604	629	683	710		605	630	683	711

2021年12月份温州市交通建设工程钢材和水泥价格信息

序号	材料类别	材料名称		代号	规格型号	计算时采用税率%	单位	鹿城					瓯海					龙湾				
								除税		含税		产地厂家	除税		含税		产地厂家	除税		含税		产地厂家
								供应价	信息价	供应价	信息价		供应价	信息价	供应价	信息价		供应价	信息价	供应价	信息价	
1	钢材及加工件	光圆钢筋	**光圆钢筋综合价**	2001001 2003006	**按线材占80%，圆钢20%加权平均**	13	**t**	**4763**	**4826**	**5382**	**5452**											
2			线材(普线和高线综合)		Φ8mm, HPB300	13	t	4752	4815	5370	5440	永钢										
3			圆 钢		Φ10mm, HPB300	13	t	4805	4869	5430	5500	永钢										
4		带肋钢筋	**带肋钢筋综合价**	2001002	**按Φ10占3%，Φ12～Φ14占38%，Φ16～Φ25占27%，Φ28～Φ32占32%加权平均**	13	**t**	**4441**	**4501**	**5018**	**5085**											
5			螺纹钢(HRB400)		Φ10	13	t	4544	4606	5135	5203	沙钢										
6			螺纹钢(HRB400)		Φ12～Φ14	13	t	4447	4507	5025	5092	沙钢										
7			螺纹钢(HRB400)		Φ16～Φ25	13	t	4403	4463	4975	5042	沙钢										
8			螺纹钢(HRB400)		Φ28～Φ32	13	t	4456	4516	5035	5102	沙钢										
9		型钢	**型钢综合价**	2003004	**按槽钢占27%，工字钢占67%，角钢占6%加权平均**	13	**t**	**4460**	**4520**	**5040**	**5107**											
10			槽 钢(Q235B)		10#	13	t	4476	4537	5058	5126	马钢										
11			工字钢(Q235B)		20#	13	t	4432	4492	5008	5075	马钢										
12			角 钢(Q235B)		50×50×5	13	t	4697	4760	5308	5377	马钢										
13		钢板(Q235B)		2003005	6mm、8mm和10mm平均	13	t	4841	4904	5470	5541	西城										
14		钢板(Q345D)		2003005	12--30mm	13	t	5717	5787	6460	6538	南钢										
15		钢管	**钢管综合价**		**按焊接钢管占60%，镀锌钢管占20%，无缝钢管占20%加权平均**	13	**t**	**5229**	**5296**	**5909**	**5983**											
16			焊接钢管		Φ108×3.5	13	t	4919	4983	5558	5629	衡水华岐										
17			镀锌焊接钢管	2003009	Φ108	13	t	5454	5522	6163	6239	江苏国强										
18			无缝钢管	2003008	Φ42	13	t	5936	6008	6708	6788	包钢										
19		预应力粗钢筋		2001006		13	t	5882	5954	6647	6727											
20		钢绞线		2001008	Φj15.24,1860MPa	13	t	5528	5597	6247	6324											
21	水泥	**水泥综合价**			**按32.5号散装占10%，42.5号散装占60%，52.5号散装占30%加权平均**	13	**t**	**560**	**584**	**633**	**658**		**560**	**584**	**633**	**658**		**560**	**584**	**633**	**658**	
22		32.5级水泥		5509001	散装	13	t	508	530	574	599		508	530	574	599		508	530	574	599	
23		42.5级水泥		5509002	散装	13	t	551	575	623	649		551	575	623	649		551	575	623	649	
24		52.5级水泥		5509003	散装	13	t	594	619	671	698		594	619	671	698		594	619	671	698	

2021年12月份温州市交通建设工程钢材和水泥价格信息（续表）

序号	材料类别	材料名称		代号	规格型号	计算时采用税率%	单位	瑞安					乐清					永嘉				
								除税		含税		产地厂家	除税		含税		产地厂家	除税		含税		产地厂家
								供应价	信息价	供应价	信息价		供应价	信息价	供应价	信息价		供应价	信息价	供应价	信息价	
1	钢材及加工件	光圆钢筋	**光圆钢筋综合价**	2001001 2003006	**按线材占80%，圆钢20%加权平均**	13	**t**															
2			线材(普线和高线综合)		Φ8mm,HPB300	13	t															
3			圆 钢		Φ10mm,HPB300	13	t															
4		带肋钢筋	**带肋钢筋综合价**	2001002	**按Φ10占3%，Φ12～Φ14占38%，Φ16～Φ25占27%，Φ28～Φ32占32%加权平均**	13	**t**															
5			螺纹钢(HRB400)		Φ10	13	t															
6			螺纹钢(HRB400)		Φ12～Φ14	13	t															
7			螺纹钢(HRB400)		Φ16～Φ25	13	t															
8			螺纹钢(HRB400)		Φ28～Φ32	13	t															
9		型钢	**型钢综合价**	2003004	**按槽钢占27%，工字钢占67%，角钢占6%加权平均**	13	**t**															
10			槽 钢(Q235B)		10#	13	t															
11			工字钢(Q235B)		20#	13	t															
12			角 钢(Q235B)		50×50×5	13	t															
13		钢板(Q235B)		2003005	6mm、8mm和10mm平均	13	t															
14		钢板(Q345D)		2003005	12--30mm	13	t															
15		钢管	**钢管综合价**		**按焊接钢管占60%，镀锌钢管占20%，无缝钢管占20%加权平均**	13	**t**															
16			焊接钢管		Φ108×3.5	13	t															
17			镀锌焊接钢管	2003009	Φ108	13	t															
18			无缝钢管	2003008	Φ42	13	t															
19		预应力粗钢筋		2001006		13	t															
20		钢绞线		2001008	Φj15.24,1860MPa	13	t															
21	水泥	**水泥综合价**			**按32.5号散装占10%，42.5号散装占60%,52.5号散装占30%加权平均**	13	**t**	**573**	**597**	**648**	**674**		**560**	**584**	**633**	**658**		**560**	**584**	**633**	**658**	
22		32.5级水泥		5509001	散装	13	t	521	544	589	614		508	530	574	599		508	530	574	599	
23		42.5级水泥		5509002	散装	13	t	565	589	638	664		551	575	623	649		551	575	623	649	
24		52.5级水泥		5509003	散装	13	t	607	632	686	713		594	619	671	698		594	619	671	698	

2021年12月份温州市交通建设工程钢材和水泥价格信息（续表）

序号	材料类别	材料名称		代号	规格型号	计算时采用税率%	单位	洞头					平阳					苍南、龙港				
								除税		含税		产地厂家	除税		含税		产地厂家	除税		含税		产地厂家
								供应价	信息价	供应价	信息价		供应价	信息价	供应价	信息价		供应价	信息价	供应价	信息价	
1	钢材及加工件	光圆钢筋	**光圆钢筋综合价**	2001001 2003006	**按线材占80%，圆钢20%加权平均**	13	**t**															
2			线材(普线和高线综合)		Φ8mm,HPB300	13	t															
3			圆 钢		Φ10mm,HPB300	13	t															
4		带肋钢筋	**带肋钢筋综合价**	2001002	**按Φ10占3%，Φ12～Φ14占38%，Φ16～Φ25占27%，Φ28～Φ32占32%加权平均**	13	**t**															
5			螺纹钢(HRB400)		Φ10	13	t															
6			螺纹钢(HRB400)		Φ12～Φ14	13	t															
7			螺纹钢(HRB400)		Φ16～Φ25	13	t															
8			螺纹钢(HRB400)		Φ28～Φ32	13	t															
9		型钢	**型钢综合价**	2003004	**按槽钢占27%，工字钢占67%，角钢占6%加权平均**	13	**t**															
10			槽 钢(Q235B)		10#	13	t															
11			工字钢(Q235B)		20#	13	t															
12			角 钢(Q235B)		50×50×5	13	t															
13		钢板(Q235B)		2003005	6mm、8mm和10mm平均	13	t															
14		钢板(Q345D)		2003005	12--30mm	13	t															
15		钢管	**钢管综合价**		**按焊接钢管占60%，镀锌钢管占20%，无缝钢管占20%加权平均**	13	**t**															
16			焊接钢管		Φ108×3.5	13	t															
17			镀锌焊接钢管	2003009	Φ108	13	t															
18			无缝钢管	2003008	Φ42	13	t															
19		预应力粗钢筋		2001006		13	t															
20		钢绞线		2001008	Φj15.24,1860MPa	13	t															
21	水泥	**水泥综合价**			**按32.5号散装占10%，42.5号散装占60%,52.5号散装占30%加权平均**	13	**t**	**573**	**597**	**648**	**674**		**577**	**602**	**653**	**679**		**582**	**606**	**658**	**684**	
22		32.5级水泥		5509001	散装	13	t	521	544	589	614		526	549	594	619		530	553	599	624	
23		42.5级水泥		5509002	散装	13	t	565	589	638	664		569	593	643	669		573	598	648	674	
24		52.5级水泥		5509003	散装	13	t	607	632	686	713		612	637	691	718		616	641	696	724	

2021年12月份温州市交通建设工程钢材和水泥价格信息（续表）

序号	材料类别	材料名称		代号	规格型号	计算时采用税率%	单位	文成					泰顺					除税平均值		含税平均值	
								除税		含税		产地厂家	除税		含税		产地厂家				
								供应价	信息价	供应价	信息价		供应价	信息价	供应价	信息价		供应价	信息价	供应价	信息价
1	钢材及加工件	光圆钢筋	**光圆钢筋综合价**	2001001 2003006	**按线材占80%，圆钢20%加权平均**	13	**t**											**4763**	**4826**	**5382**	**5452**
2			线材(普线和高线综合)		Φ8mm,HPB300	13	t											4752	4815	5370	5440
3			圆 钢		Φ10mm,HPB300	13	t											4805	4869	5430	5500
4		带肋钢筋	**带肋钢筋综合价**	2001002	**按Φ10占3%，Φ12～Φ14占38%，Φ16～Φ25占27%，Φ28～Φ32占32%加权平均**	13	**t**											**4441**	**4501**	**5018**	**5085**
5			螺纹钢(HRB400)		Φ10	13	t											4544	4606	5135	5203
6			螺纹钢(HRB400)		Φ12～Φ14	13	t											4447	4507	5025	5092
7			螺纹钢(HRB400)		Φ16～Φ25	13	t											4403	4463	4975	5042
8			螺纹钢(HRB400)		Φ28～Φ32	13	t											4456	4516	5035	5102
9		型钢	**型钢综合价**	2003004	**按槽钢占27%，工字钢占67%，角钢占6%加权平均**	13	**t**											**4460**	**4520**	**5040**	**5107**
10			槽 钢(Q235B)		10#	13	t											4476	4537	5058	5126
11			工字钢(Q235B)		20#	13	t											4432	4492	5008	5075
12			角 钢(Q235B)		50×50×5	13	t											4697	4760	5308	5377
13		钢板(Q235B)		2003005	6mm、8mm和10mm平均	13	t											4841	4904	5470	5541
14		钢板(Q345D)		2003005	12--30mm	13	t											5717	5787	6460	6538
15		钢管	**钢管综合价**		**按焊接钢管占60%，镀锌钢管占20%，无缝钢管占20%加权平均**	13	**t**											**5229**	**5296**	**5909**	**5983**
16			焊接钢管		Φ108×3.5	13	t											4919	4983	5558	5629
17			镀锌焊接钢管	2003009	Φ108	13	t											5454	5522	6163	6239
18			无缝钢管	2003008	Φ42	13	t											5936	6008	6708	6788
19		预应力粗钢筋		2001006		13	t											5882	5954	6647	6727
20		钢绞线		2001008	Φj15.24,1860MPa	13	t											5528	5597	6247	6324
21	水泥	**水泥综合价**			**按32.5号散装占10%，42.5号散装占60%,52.5号散装占30%加权平均**	13	**t**	**582**	**606**	**658**	**684**		**582**	**606**	**658**	**684**		**570**	**594**	**644**	**670**
22		32.5级水泥		5509001	散装	13	t	530	553	599	624		530	553	599	624		518	541	585	610
23		42.5级水泥		5509002	散装	13	t	573	598	648	674		573	598	648	674		561	585	634	660
24		52.5级水泥		5509003	散装	13	t	616	641	696	724		616	641	696	724		604	629	682	710

2021年12月份嘉兴市交通建设工程钢材和水泥价格信息

序号	材料类别	材料名称		代号	规格型号	计算时采用税率%	单位	南湖					秀洲					嘉善				
								除税		含税		产地厂家	除税		含税		产地厂家	除税		含税		产地厂家
								供应价	信息价	供应价	信息价		供应价	信息价	供应价	信息价		供应价	信息价	供应价	信息价	
1	钢材及加工件	光圆钢筋	**光圆钢筋综合价**	2001001 2003006	**按线材占80%，圆钢20%加权平均**	13	**t**	**4554**	**4613**	**5146**	**5211**											
2			线材(普线和高线综合)		Φ8mm,HPB300	13	t	4562	4621	5155	5220	永钢										
3			圆 钢		Φ10mm,HPB300	13	t	4522	4581	5110	5175	富钢										
4		带肋钢筋	**带肋钢筋综合价**	2001002	**按Φ10占3%，Φ12～Φ14占38%，Φ16～Φ25占27%，Φ28～Φ32占32%加权平均**	13	**t**	**4320**	**4377**	**4882**	**4945**											
5			螺纹钢(HRB400)		Φ10	13	t	4410	4467	4983	5047	沙钢										
6			螺纹钢(HRB400)		Φ12～Φ14	13	t	4348	4405	4913	4977	沙钢										
7			螺纹钢(HRB400)		Φ16～Φ25	13	t	4259	4316	4813	4876	沙钢										
8			螺纹钢(HRB400)		Φ28～Φ32	13	t	4330	4387	4893	4956	沙钢										
9		型钢	**型钢综合价**	2003004	**按槽钢占27%，工字钢占67%，角钢占6%加权平均**	13	**t**	**4442**	**4500**	**5020**	**5084**											
10			槽 钢(Q235B)		10#	13	t	4458	4516	5038	5102	马钢										
11			工字钢(Q235B)		20#	13	t	4414	4472	4988	5052	马钢										
12			角 钢(Q235B)		50×50×5	13	t	4680	4739	5288	5354	马钢										
13		钢板(Q235B)		2003005	6mm、8mm和10mm平均	13	t	4553	4612	5145	5210	营口										
14		钢板(Q345D)		2003005	12--30mm	13	t	5584	5650	6310	6384	南钢										
15		钢管	**钢管综合价**		**按焊接钢管占60%，镀锌钢管占20%，无缝钢管占20%加权平均**	13	**t**	**5165**	**5228**	**5836**	**5907**											
16			焊接钢管	2003008	Φ108×3.5	13	t	4865	4926	5498	5566	衡水华岐										
17			镀锌焊接钢管	2003009	Φ108	13	t	5796	5864	6550	6626	衡水华岐										
18			无缝钢管		Φ42	13	t	5432	5497	6138	6211	山东										
19		预应力粗钢筋		2001006		13	t	5420	5486	6125	6198	江苏										
20		钢绞线		2001008	Φj15.24,1860MPa	13	t	5357	5421	6053	6125	江苏										
21	水泥	**水泥综合价**			**按32.5号散装占10%，42.5号散装占60%,52.5号散装占30%加权平均**	13	**t**	**526**	**549**	**594**	**619**		**526**	**549**	**594**	**619**		**524**	**547**	**592**	**617**	
22		32.5级水泥		5509001	散装	13	t	453	474	512	535	嘉兴	453	474	512	535	嘉兴	451	472	510	533	嘉兴
23		42.5级水泥		5509002	散装	13	t	522	545	590	615	嘉兴	522	545	590	615	嘉兴	520	543	588	613	嘉兴
24		52.5级水泥		5509003	散装	13	t	557	581	629	655	嘉兴	557	581	629	655	嘉兴	555	579	627	653	嘉兴

2021年12月份嘉兴市交通建设工程钢材和水泥价格信息

序号	材料类别	材料名称		代号	规格型号	计算时采用税率%	单位	平湖					海盐					海宁				
								除税		含税		产地厂家	除税		含税		产地厂家	除税		含税		产地厂家
								供应价	信息价	供应价	信息价		供应价	信息价	供应价	信息价		供应价	信息价	供应价	信息价	
1	钢材及加工件	光圆钢筋	**光圆钢筋综合价**	2001001 2003006	**按线材占80%，圆钢20%加权平均**	13	**t**															
2			线材(普线和高线综合)		Φ8mm,HPB300	13	t															
3			圆 钢		Φ10mm,HPB300	13	t															
4		带肋钢筋	**带肋钢筋综合价**	2001002	**按Φ10占3%，Φ12～Φ14占38%，Φ16～Φ25占27%，Φ28～Φ32占32%加权平均**	13	**t**															
5			螺纹钢(HRB400)		Φ10	13	t															
6			螺纹钢(HRB400)		Φ12～Φ14	13	t															
7			螺纹钢(HRB400)		Φ16～Φ25	13	t															
8			螺纹钢(HRB400)		Φ28～Φ32	13	t															
9		型钢	**型钢综合价**	2003004	**按槽钢占27%，工字钢占67%，角钢占6%加权平均**	13	**t**															
10			槽 钢(Q235B)		10#	13	t															
11			工字钢(Q235B)		20#	13	t															
12			角 钢(Q235B)		50×50×5	13	t															
13		钢板(Q235B)		2003005	6mm、8mm和10mm平均	13	t															
14		钢板(Q345D)		2003005	12--30mm	13	t															
15		钢管	**钢管综合价**		**按焊接钢管占60%，镀锌钢管占20%，无缝钢管占20%加权平均**	13	**t**															
16			焊接钢管		Φ108×3.5	13	t															
17			镀锌焊接钢管	2003009	Φ108	13	t															
18			无缝钢管	2003008	Φ42	13	t															
19		预应力粗钢筋		2001006		13	t															
20		钢绞线		2001008	Φj15.24,1860MPa	13	t															
21	水泥	**水泥综合价**			**按32.5号散装占10%，42.5号散装占60%,52.5号散装占30%加权平均**	13	**t**	**526**	**549**	**594**	**619**		**526**	**549**	**594**	**619**		**526**	**549**	**594**	**620**	
22		32.5级水泥		5509001	散装	13	t	453	474	512	535	嘉兴	453	474	512	535	嘉兴	457	479	517	540	嘉兴
23		42.5级水泥		5509002	散装	13	t	522	545	590	615	嘉兴	522	545	590	615	嘉兴	522	545	590	615	嘉兴
24		52.5级水泥		5509003	散装	13	t	557	581	629	655	嘉兴	557	581	629	655	嘉兴	557	581	629	655	嘉兴

2021年12月份嘉兴市交通建设工程钢材和水泥价格信息（续表）

序号	材料类别	材料名称		代号	规格型号	计算时采用税率%	单位	桐乡 除税 供应价	桐乡 除税 信息价	桐乡 含税 供应价	桐乡 含税 信息价	桐乡 产地厂家	除税平均值 供应价	除税平均值 信息价	含税平均值 供应价	含税平均值 信息价
1	钢材及加工件	光圆钢筋	**光圆钢筋综合价**	2001001 2003006	**按线材占80%，圆钢20%加权平均**	13	**t**						**4554**	**4613**	**5146**	**5211**
2			线材(普线和高线综合)		Φ8mm,HPB300	13	t						4562	4621	5155	5220
3			圆 钢		Φ10mm,HPB300	13	t						4522	4581	5110	5175
4		带肋钢筋	**带肋钢筋综合价**	2001002	**按Φ10占3%，Φ12～Φ14占38%，Φ16～Φ25占27%，Φ28～Φ32占32%加权平均**	13	**t**						**4320**	**4377**	**4882**	**4945**
5			螺纹钢(HRB400)		Φ10	13	t						4410	4467	4983	5047
6			螺纹钢(HRB400)		Φ12～Φ14	13	t						4348	4405	4913	4977
7			螺纹钢(HRB400)		Φ16～Φ25	13	t						4259	4316	4813	4876
8			螺纹钢(HRB400)		Φ28～Φ32	13	t						4330	4387	4893	4956
9		型钢	**型钢综合价**	2003004	**按槽钢占27%，工字钢占67%，角钢占6%加权平均**	13	**t**						**4442**	**4500**	**5020**	**5084**
10			槽 钢(Q235B)		10#	13	t						4458	4516	5038	5102
11			工字钢(Q235B)		20#	13	t						4414	4472	4988	5052
12			角 钢(Q235B)		50×50×5	13	t						4680	4739	5288	5354
13		钢板(Q235B)		2003005	6mm、8mm和10mm平均	13	t						4553	4612	5145	5210
14		钢板(Q345D)		2003005	12--30mm	13	t						5584	5650	6310	6384
15		钢管	**钢管综合价**		**按焊接钢管占60%，镀锌钢管占20%，无缝钢管占20%加权平均**	13	**t**						**5165**	**5228**	**5836**	**5907**
16			焊接钢管		Φ108×3.5	13	t						4865	4926	5498	5566
17			镀锌焊接钢管	2003009	Φ108	13	t						5796	5864	6550	6626
18			无缝钢管	2003008	Φ42	13	t						5432	5497	6138	6211
19		预应力粗钢筋		2001006		13	t						5420	5486	6125	6198
20		钢绞线		2001008	Φj15.24,1860MPa	13	t						5357	5421	6053	6125
21	水泥	**水泥综合价**			**按32.5号散装占10%，42.5号散装占60%,52.5号散装占30%加权平均**	13	**t**	**526**	**549**	**594**	**619**		**525**	**548**	**594**	**619**
22		32.5级水泥		5509001	散装	13	t	453	474	512	535	嘉兴	454	475	512	535
23		42.5级水泥		5509002	散装	13	t	522	545	590	615	嘉兴	522	545	590	615
24		52.5级水泥		5509003	散装	13	t	557	581	629	655	嘉兴	556	580	629	655

2021年12月份湖州市交通建设工程钢材和水泥价格信息

序号	材料类别	材料名称		代号	规格型号	计算时采用税率%	单位	吴兴					南浔					德清				
								除税		含税		产地厂家	除税		含税		产地厂家	除税		含税		产地厂家
								供应价	信息价	供应价	信息价		供应价	信息价	供应价	信息价		供应价	信息价	供应价	信息价	
1	钢材及加工件	光圆钢筋	**光圆钢筋综合价**	2001001 2003006	**按线材占80％，圆钢20％加权平均**	13	**t**	**4556**	**4614**	**5148**	**5213**											
2			线材(普线和高线综合)		Φ8mm,HPB300	13	t	4560	4619	5153	5218	永钢										
3			圆 钢		Φ10mm,HPB300	13	t	4538	4597	5128	5193	永钢										
4		带肋钢筋	**带肋钢筋综合价**	2001002	**按Φ10占3％，Φ12～Φ14占38％，Φ16～Φ25占27％，Φ28～Φ32占32％加权平均**	13	**t**	**4318**	**4375**	**4880**	**4943**											
5			螺纹钢(HRB400)		Φ10	13	t	4408	4466	4981	5045	沙钢										
6			螺纹钢(HRB400)		Φ12～Φ14	13	t	4346	4403	4911	4975	沙钢										
7			螺纹钢(HRB400)		Φ16～Φ25	13	t	4258	4314	4811	4874	沙钢										
8			螺纹钢(HRB400)		Φ28～Φ32	13	t	4328	4385	4891	4954	沙钢										
9		型钢	**型钢综合价**	2003004	**按槽钢占27％，工字钢占67％，角钢占6％加权平均**	13	**t**	**4440**	**4498**	**5018**	**5082**											
10			槽　钢(Q235B)		10#	13	t	4457	4515	5036	5100	马钢										
11			工字钢(Q235B)		20#	13	t	4412	4470	4986	5050	马钢										
12			角　钢(Q235B)		50×50×5	13	t	4678	4737	5286	5352	马钢										
13		钢板(Q235B)		2003005	6mm、8mm和10mm平均	13	t	4759	4819	5378	5445	萍钢										
14		钢板(Q345D)		2003005	12--30mm	13	t	5584	5650	6310	6384	南钢										
15		钢管	**钢管综合价**		**按焊接钢管占60％，镀锌钢管占20％，无缝钢管占20％加权平均**	13	**t**	**5089**	**5152**	**5750**	**5820**											
16			焊接钢管		Φ108×3.5	13	t	4811	4871	5436	5503	衡水华岐										
17			镀锌焊接钢管	2003009	Φ108	13	t	5538	5604	6258	6332	衡水华岐										
18			无缝钢管	2003008	Φ42	13	t	5474	5540	6186	6259	山东										
19		预应力粗钢筋		2001006		13	t	5541	5607	6261	6335											
20		钢绞线		2001008	Φj15.24,1860MPa	13	t	5364	5428	6061	6133											
21	水泥	**水泥综合价**			**按32.5号散装占10％，42.5号散装占60％,52.5号散装占30%加权平均**	13	**t**	**574**	**598**	**649**	**675**		**585**	**610**	**662**	**688**		**585**	**610**	**661**	**688**	
22		32.5级水泥		5509001	散装	13	t	535	559	605	630		544	568	615	641		540	563	610	635	
23		42.5级水泥		5509002	散装	13	t	558	581	630	656		575	600	650	676		575	600	650	676	
24		52.5级水泥		5509003	散装	13	t	619	645	700	728		619	645	700	728		619	645	700	728	

2021年12月份湖州市交通建设工程钢材和水泥价格信息（续表）

序号	材料类别	材料名称		代号	规格型号	计算时采用税率%	单位	长兴					安吉					除税平均值		含税平均值	
								除税		含税		产地厂家	除税		含税		产地厂家				
								供应价	信息价	供应价	信息价		供应价	信息价	供应价	信息价		供应价	信息价	供应价	信息价
1	钢材及加工件	光圆钢筋	**光圆钢筋综合价**	2001001 2003006	**按线材占80%，圆钢20%加权平均**	13	**t**											**4556**	**4614**	**5148**	**5213**
2			线材(普线和高线综合)		Φ8mm,HPB300	13	t											4560	4619	5153	5218
3			圆 钢		Φ10mm,HPB300	13	t											4538	4597	5128	5193
4		带肋钢筋	**带肋钢筋综合价**	2001002	**按Φ10占3%，Φ12～Φ14占38%，Φ16～Φ25占27%，Φ28～Φ32占32%加权平均**	13	**t**											**4318**	**4375**	**4880**	**4943**
5			螺纹钢(HRB400)		Φ10	13	t											4408	4466	4981	5045
6			螺纹钢(HRB400)		Φ12～Φ14	13	t											4346	4403	4911	4975
7			螺纹钢(HRB400)		Φ16～Φ25	13	t											4258	4314	4811	4874
8			螺纹钢(HRB400)		Φ28～Φ32	13	t											4328	4385	4891	4954
9		型钢	**型钢综合价**	2003004	**按槽钢占27%，工字钢占67%，角钢占6%加权平均**	13	**t**											**4440**	**4498**	**5018**	**5082**
10			槽　钢(Q235B)		10#	13	t											4457	4515	5036	5100
11			工字钢(Q235B)		20#	13	t											4412	4470	4986	5050
12			角　钢(Q235B)		50×50×5	13	t											4678	4737	5286	5352
13		钢板(Q235B)		2003005	6mm、8mm和10mm平均	13	t											4759	4819	5378	5445
14		钢板(Q345D)		2003005	12--30mm	13	t											5584	5650	6310	6384
15		钢管	**钢管综合价**		**按焊接钢管占60%，镀锌钢管占20%，无缝钢管占20%加权平均**	13	**t**											**5089**	**5152**	**5750**	**5820**
16			焊接钢管		Φ108×3.5	13	t											4811	4871	5436	5503
17			镀锌焊接钢管	2003009	Φ108	13	t											5538	5604	6258	6332
18			无缝钢管	2003008	Φ42	13	t											5474	5540	6186	6259
19		预应力粗钢筋		2001006		13	t											5541	5607	6261	6335
20		钢绞线		2001008	Φj15.24,1860MPa	13	t											5364	5428	6061	6133
21	水泥	**水泥综合价**			**按32.5号散装占10%，42.5号散装占60%,52.5号散装占30%加权平均**	13	**t**	**575**	**599**	**650**	**676**		**593**	**618**	**670**	**697**		**582**	**607**	**658**	**685**
22		32.5级水泥		5509001	散装	13	t	465	486	525	548		541	564	611	636		525	548	593	618
23		42.5级水泥		5509002	散装	13	t	575	600	650	676		584	609	660	687		573	598	648	674
24		52.5级水泥		5509003	散装	13	t	611	636	690	717		628	654	710	738		619	645	700	728

2021年12月份绍兴市交通建设工程钢材和水泥价格信息

序号	材料类别	材料名称		代号	规格型号	计算时采用税率%	单位	越城					柯桥					诸暨				
								除税		含税		产地厂家	除税		含税		产地厂家	除税		含税		产地厂家
								供应价	信息价	供应价	信息价		供应价	信息价	供应价	信息价		供应价	信息价	供应价	信息价	
1	钢材及加工件	光圆钢筋	**光圆钢筋综合价**	2001001 2003006	**按线材占80%，圆钢20%加权平均**	13	**t**	**4562**	**4621**	**5155**	**5220**											
2			线材(普线和高线综合)		Φ8mm,HPB300	13	t	4566	4625	5160	5225	永钢										
3			圆 钢		Φ10mm,HPB300	13	t	4544	4603	5135	5200	永钢										
4		带肋钢筋	**带肋钢筋综合价**	2001002	**按Φ10占3%，Φ12～Φ14占38%，Φ16～Φ25占27%，Φ28～Φ32占32%加权平均**	13	**t**	**4325**	**4381**	**4887**	**4950**											
5			螺纹钢(HRB400)		Φ10	13	t	4414	4472	4988	5052	沙钢										
6			螺纹钢(HRB400)		Φ12～Φ14	13	t	4352	4409	4918	4982	沙钢										
7			螺纹钢(HRB400)		Φ16～Φ25	13	t	4264	4320	4818	4881	沙钢										
8			螺纹钢(HRB400)		Φ28～Φ32	13	t	4335	4392	4898	4961	沙钢										
9		型钢	**型钢综合价**	2003004	**按槽钢占27%，工字钢占67%，角钢占6%加权平均**	13	**t**	**4446**	**4504**	**5025**	**5089**											
10			槽 钢(Q235B)		10#	13	t	4463	4521	5043	5108	马钢										
11			工字钢(Q235B)		20#	13	t	4419	4476	4993	5057	马钢										
12			角 钢(Q235B)		50×50×5	13	t	4684	4744	5293	5359	马钢										
13		钢板(Q235B)		2003005	6mm、8mm和10mm平均	13	t	4765	4826	5385	5452	萍钢										
14		钢板(Q345D)		2003005	12--30mm	13	t	5584	5650	6310	6384	南钢										
15		钢管	**钢管综合价**		**按焊接钢管占60%，镀锌钢管占20%，无缝钢管占20%加权平均**	13	**t**	**5095**	**5158**	**5757**	**5827**											
16			焊接钢管		Φ108×3.5	13	t	4817	4877	5443	5511	衡水华岐										
17			镀锌焊接钢管	2003009	Φ108	13	t	5544	5610	6265	6339	衡水华岐										
18			无缝钢管	2003008	Φ42	13	t	5481	5546	6193	6266	山东										
19		预应力粗钢筋		2001006		13	t	5547	5613	6268	6342											
20		钢绞线		2001008	Φj15.24,1860MPa	13	t	5370	5435	6068	6140											
21	水泥	**水泥综合价**			**按32.5号散装占10%，42.5号散装占60%,52.5号散装占30%加权平均**	13	**t**	**596**	**621**	**675**	**702**		**621**	**647**	**703**	**731**		**591**	**616**	**669**	**696**	
22		32.5级水泥		5509001	散装	13	t	542	565	614	639		567	591	642	668		537	560	608	633	
23		42.5级水泥		5509002	散装	13	t	585	610	662	689		610	635	691	718		580	604	656	683	
24		52.5级水泥		5509003	散装	13	t	637	663	721	749		662	688	749	778		632	658	715	743	

2021年12月份绍兴市交通建设工程钢材和水泥价格信息（续表）

序号	材料类别	材料名称		代号	规格型号	计算时采用税率%	单位	上虞					嵊州					新昌					除税平均值		含税平均值	
								除税		含税		产地厂家	除税		含税		产地厂家	除税		含税		产地厂家				
								供应价	信息价	供应价	信息价		供应价	信息价	供应价	信息价		供应价	信息价	供应价	信息价		供应价	信息价	供应价	信息价
1	钢材及加工件	光圆钢筋	**光圆钢筋综合价**	2001001 2003006	**按线材占80%，圆钢20%加权平均**	13	**t**																**4562**	**4621**	**5155**	**5220**
2			线材(普线和高线综合)		Φ8mm,HPB300	13	t																4566	4625	5160	5225
3			圆 钢		Φ10mm,HPB300	13	t																4544	4603	5135	5200
4		带肋钢筋	**带肋钢筋综合价**	2001002	**按Φ10占3%，Φ12～Φ14占38%，Φ16～Φ25占27%，Φ28～Φ32占32%加权平均**	13	**t**																**4325**	**4381**	**4887**	**4950**
5			螺纹钢(HRB400)		Φ10	13	t																4414	4472	4988	5052
6			螺纹钢(HRB400)		Φ12～Φ14	13	t																4352	4409	4918	4982
7			螺纹钢(HRB400)		Φ16～Φ25	13	t																4264	4320	4818	4881
8			螺纹钢(HRB400)		Φ28～Φ32	13	t																4335	4392	4898	4961
9		型钢	**型钢综合价**	2003004	**按槽钢占27%，工字钢占67%，角钢占6%加权平均**	13	**t**																**4446**	**4504**	**5025**	**5089**
10			槽 钢(Q235B)		10#	13	t																4463	4521	5043	5108
11			工字钢(Q235B)		20#	13	t																4419	4476	4993	5057
12			角 钢(Q235B)		50×50×5	13	t																4684	4744	5293	5359
13		钢板(Q235B)		2003005	6mm、8mm和10mm平均	13	t																4765	4826	5385	5452
14		钢板(Q345D)		2003005	12--30mm	13	t																5584	5650	6310	6384
15		钢管	**钢管综合价**		**按焊接钢管占60%，镀锌钢管占20%，无缝钢管占20%加权平均**	13	**t**																**5095**	**5158**	**5757**	**5827**
16			焊接钢管		Φ108×3.5	13	t																4817	4877	5443	5511
17			镀锌焊接钢管	2003009	Φ108	13	t																5544	5610	6265	6339
18			无缝钢管	2003008	Φ42	13	t																5481	5546	6193	6266
19		预应力粗钢筋		2001006		13	t																5547	5613	6268	6342
20		钢绞线		2001008	Φj15.24,1860MPa	13	t																5370	5435	6068	6140
21	水泥	**水泥综合价**			**按32.5号散装占10%，42.5号散装占60%,52.5号散装占30%加权平均**	13	**t**	**595**	**619**	**673**	**700**		**602**	**627**	**682**	**709**		**610**	**635**	**691**	**718**		**603**	**628**	**682**	**709**
23		32.5级水泥		5509001	散装	13	t	540	564	612	637		548	572	620	646		556	580	629	655		548	572	621	646
24		42.5级水泥		5509002	散装	13	t	583	608	660	687		591	616	669	696		599	624	678	705		592	616	669	696
25		52.5级水泥		5509003	散装	13	t	635	661	719	747		643	669	728	756		651	677	736	765		643	669	728	756

2021年12月份金华市交通建设工程钢材和水泥价格信息

序号	材料类别	材料名称		代号	规格型号	计算时采用税率%	单位	婺城、金东					兰溪					武义				
								除税		含税		产地厂家	除税		含税		产地厂家	除税		含税		产地厂家
								供应价	信息价	供应价	信息价		供应价	信息价	供应价	信息价		供应价	信息价	供应价	信息价	
1	钢材及加工件	光圆钢筋	**光圆钢筋综合价**	2001001 2003006	**按线材占80%，圆钢20%加权平均**	13	**t**	**4556**	**4614**	**5148**	**5213**											
2			线材(普线和高线综合)		Φ8mm,HPB300	13	t	4560	4619	5153	5218	永钢										
3			圆 钢		Φ10mm,HPB300	13	t	4538	4597	5128	5193	永钢										
4		带肋钢筋	**带肋钢筋综合价**	2001002	**按Φ10占3%，Φ12～Φ14占38%，Φ16～Φ25占27%，Φ28～Φ32占32%加权平均**	13	**t**	**4318**	**4375**	**4880**	**4943**											
5			螺纹钢(HRB400)		Φ10	13	t	4408	4466	4981	5045	沙钢										
6			螺纹钢(HRB400)		Φ12～Φ14	13	t	4346	4403	4911	4975	沙钢										
7			螺纹钢(HRB400)		Φ16～Φ25	13	t	4258	4314	4811	4874	沙钢										
8			螺纹钢(HRB400)		Φ28～Φ32	13	t	4328	4385	4891	4954	沙钢										
9		型钢	**型钢综合价**	2003004	**按槽钢占27%，工字钢占67%，角钢占6%加权平均**	13	**t**	**4440**	**4498**	**5018**	**5082**											
10			槽 钢(Q235B)		10#	13	t	4457	4515	5036	5100	马钢										
11			工字钢(Q235B)		20#	13	t	4412	4470	4986	5050	马钢										
12			角 钢(Q235B)		50×50×5	13	t	4678	4737	5286	5352	马钢										
13		钢板(Q235B)		2003005	6mm、8mm和10mm平均	13	t	4759	4819	5378	5445	萍钢										
14		钢板(Q345D)		2003005	12--30mm	13	t	5609	5675	6338	6412	南钢										
15		钢管	**钢管综合价**		**按焊接钢管占60%，镀锌钢管占20%，无缝钢管占20%加权平均**	13	**t**	**5089**	**5152**	**5750**	**5820**											
16			焊接钢管		Φ108×3.5	13	t	4811	4871	5436	5503	衡水华岐										
17			镀锌焊接钢管	2003009	Φ108	13	t	5538	5604	6258	6332	衡水华岐										
18			无缝钢管	2003008	Φ42	13	t	5474	5540	6186	6259	山东										
19		预应力粗钢筋		2001006		13	t	5541	5607	6261	6335											
20		钢绞线		2001008	Φj15.24,1860MPa	13	t	5364	5428	6061	6133											
21	水泥	**水泥综合价**			**按32.5号散装占10%，42.5号散装占60%,52.5号散装占30%加权平均**	13	**t**	**657**	**683**	**742**	**771**		**630**	**656**	**712**	**740**		**635**	**660**	**717**	**745**	
22		32.5级水泥		5509001	散装	13	t	598	623	676	703		572	596	646	672		576	600	651	677	
23		42.5级水泥		5509002	散装	13	t	647	673	731	759		620	646	701	729		625	650	706	734	
24		52.5级水泥		5509003	散装	13	t	696	723	786	816		669	696	756	785		673	700	761	790	

2021年12月份金华市交通建设工程钢材和水泥价格信息（续表）

序号	材料类别	材料名称		代号	规格型号	计算时采用税率%	单位	东阳					义乌					磐安				
								除税		含税		产地厂家	除税		含税		产地厂家	除税		含税		产地厂家
								供应价	信息价	供应价	信息价		供应价	信息价	供应价	信息价		供应价	信息价	供应价	信息价	
1	钢材及加工件	光圆钢筋	**光圆钢筋综合价**	2001001 2003006	**按线材占80%，圆钢20%加权平均**	13	**t**															
2			线材(普线和高线综合)		Φ8mm,HPB300	13	t															
3			圆 钢		Φ10mm,HPB300	13	t															
4		带肋钢筋	**带肋钢筋综合价**	2001002	**按Φ10占3%，Φ12～Φ14占38%，Φ16～Φ25占27%，Φ28～Φ32占32%加权平均**	13	**t**															
5			螺纹钢(HRB400)		Φ10	13	t															
6			螺纹钢(HRB400)		Φ12～Φ14	13	t															
7			螺纹钢(HRB400)		Φ16～Φ25	13	t															
8			螺纹钢(HRB400)		Φ28～Φ32	13	t															
9		型钢	**型钢综合价**	2003004	**按槽钢占27%，工字钢占67%，角钢占6%加权平均**	13	**t**															
10			槽 钢(Q235B)		10#	13	t															
11			工字钢(Q235B)		20#	13	t															
12			角 钢(Q235B)		50×50×5	13	t															
13		钢板(Q235B)		2003005	6mm、8mm和10mm平均	13	t															
14		钢板(Q345D)		2003005	12--30mm	13	t															
15		钢管	**钢管综合价**		**按焊接钢管占60%，镀锌钢管占20%，无缝钢管占20%加权平均**	13	**t**															
16			焊接钢管		Φ108×3.5	13	t															
17			镀锌焊接钢管	2003009	Φ108	13	t															
18			无缝钢管	2003008	Φ42	13	t															
19		预应力粗钢筋		2001006		13	t															
20		钢绞线		2001008	Φj15.24,1860MPa	13	t															
21	水泥	**水泥综合价**			**按32.5号散装占10%，42.5号散装占60%,52.5号散装占30%加权平均**	13	**t**	**635**	**660**	**717**	**745**		**657**	**683**	**742**	**771**		**635**	**660**	**717**	**745**	
22		32.5级水泥		5509001	散装	13	t	576	600	651	677		598	623	676	703		576	600	651	677	
23		42.5级水泥		5509002	散装	13	t	625	650	706	734		647	673	731	759		625	650	706	734	
24		52.5级水泥		5509003	散装	13	t	673	700	761	790		696	723	786	816		673	700	761	790	

2021年12月份金华市交通建设工程钢材和水泥价格信息（续表）

序号	材料类别	材料名称		代号	规格型号	计算时采用税率%	单位	永康					浦江					除税平均值		含税平均值	
								除税		含税		产地厂家	除税		含税		产地厂家				
								供应价	信息价	供应价	信息价		供应价	信息价	供应价	信息价		供应价	信息价	供应价	信息价
1	钢材及加工件	光圆钢筋	**光圆钢筋综合价**	2001001 2003006	**按线材占80%，圆钢20%加权平均**	13	**t**											**4556**	**4614**	**5148**	**5213**
2			线材(普线和高线综合)		Φ8mm,HPB300	13	t											4560	4619	5153	5218
3			圆 钢		Φ10mm,HPB300	13	t											4538	4597	5128	5193
4		带肋钢筋	**带肋钢筋综合价**	2001002	**按Φ10占3%，Φ12～Φ14占38%，Φ16～Φ25占27%，Φ28～Φ32占32%加权平均**	13	**t**											**4318**	**4375**	**4880**	**4943**
5			螺纹钢(HRB400)		Φ10	13	t											4408	4466	4981	5045
6			螺纹钢(HRB400)		Φ12～Φ14	13	t											4346	4403	4911	4975
7			螺纹钢(HRB400)		Φ16～Φ25	13	t											4258	4314	4811	4874
8			螺纹钢(HRB400)		Φ28～Φ32	13	t											4328	4385	4891	4954
9		型钢	**型钢综合价**	2003004	**按槽钢占27%，工字钢占67%，角钢占6%加权平均**	13	**t**											**4440**	**4498**	**5018**	**5082**
10			槽 钢(Q235B)		10#	13	t											4457	4515	5036	5100
11			工字钢(Q235B)		20#	13	t											4412	4470	4986	5050
12			角 钢(Q235B)		50×50×5	13	t											4678	4737	5286	5352
13		钢板(Q235B)		2003005	6mm、8mm和10mm平均	13	t											4759	4819	5378	5445
14		钢板(Q345D)		2003005	12--30mm	13	t											5609	5675	6338	6412
15		钢管	**钢管综合价**		**按焊接钢管占60%，镀锌钢管占20%，无缝钢管占20%加权平均**	13	**t**											**5089**	**5152**	**5750**	**5820**
16			焊接钢管		Φ108×3.5	13	t											4811	4871	5436	5503
17			镀锌焊接钢管	2003009	Φ108	13	t											5538	5604	6258	6332
18			无缝钢管	2003008	Φ42	13	t											5474	5540	6186	6259
19		预应力粗钢筋		2001006		13	t											5541	5607	6261	6335
20		钢绞线		2001008	Φj15.24,1860MPa	13	t											5364	5428	6061	6133
21	水泥	**水泥综合价**			**按32.5号散装占10%，42.5号散装占60%,52.5号散装占30%加权平均**	13	**t**	**635**	**660**	**717**	**745**		**635**	**660**	**717**	**745**		**639**	**665**	**723**	**751**
22		32.5级水泥		5509001	散装	13	t	576	600	651	677		576	600	651	677		581	606	657	683
23		42.5级水泥		5509002	散装	13	t	625	650	706	734		625	650	706	734		630	655	712	740
24		52.5级水泥		5509003	散装	13	t	673	700	761	790		673	700	761	790		678	705	767	796

2021年12月份台州市交通建设工程钢材和水泥价格信息

序号	材料类别	材料名称		代号	规格型号	计算时采用税率%	单位	椒江					黄岩					路桥				
								除税		含税		产地厂家	除税		含税		产地厂家	除税		含税		产地厂家
								供应价	信息价	供应价	信息价		供应价	信息价	供应价	信息价		供应价	信息价	供应价	信息价	
1	钢材及加工件	光圆钢筋	**光圆钢筋综合价**	2001001 2003006	**按线材占80%，圆钢20%加权平均**	13	**t**	**4593**	**4652**	**5191**	**5256**											
2			线材(普线和高线综合)		Φ8mm,HPB300	13	t	4655	4714	5260	5326	永钢										
3			圆 钢		Φ10mm,HPB300	13	t	4348	4405	4913	4977	冠富										
4		带肋钢筋	**带肋钢筋综合价**	2001002	**按Φ10占3%，Φ12～Φ14占38%，Φ16～Φ25占27%，Φ28～Φ32占32%加权平均**	13	**t**	**4388**	**4445**	**4958**	**5022**											
5			螺纹钢(HRB400)		Φ10	13	t	4498	4556	5083	5148	沙钢										
6			螺纹钢(HRB400)		Φ12～Φ14	13	t	4383	4441	4953	5017	沙钢										
7			螺纹钢(HRB400)		Φ16～Φ25	13	t	4357	4414	4923	4987	沙钢										
8			螺纹钢(HRB400)		Φ28～Φ32	13	t	4410	4467	4983	5047	沙钢										
9		型钢	**型钢综合价**	2003004	**按槽钢占27%，工字钢占67%，角钢占6%加权平均**	13	**t**	**4535**	**4593**	**5125**	**5190**											
10			槽 钢(Q235B)		10#	13	t	4551	4610	5143	5208	马钢										
11			工字钢(Q235B)		20#	13	t	4507	4565	5093	5158	马钢										
12			角 钢(Q235B)		50×50×5	13	t	4773	4833	5393	5460	马钢										
13		钢板(Q235B)		2003005	6mm、8mm和10mm平均	13	t	4854	4915	5485	5553	萍钢										
14		钢板(Q345D)		2003005	12--30mm	13	t	5704	5771	6445	6520	南钢										
15		钢板(Q355D)		2003005	12--30mm	13	t	5748	5815	6495	6570	南钢										
16		钢管	**钢管综合价**		**按焊接钢管占60%，镀锌钢管占20%，无缝钢管占20%加权平均**	13	**t**	**5184**	**5247**	**5857**	**5928**											
17			焊接钢管		Φ108×3.5	13	t	4905	4967	5543	5611	衡水华岐										
18			镀锌焊接钢管	2003009	Φ108	13	t	5633	5699	6365	6439	衡水华岐										
19			无缝钢管	2003008	Φ42	13	t	5569	5635	6293	6367	山东										
20		预应力粗钢筋		2001006		13	t	5635	5702	6368	6442											
21		钢绞线		2001008	Φj15.24,1860MPa	13	t	5458	5524	6168	6241											
22	水泥	**水泥综合价**			**按32.5号散装占10%，42.5号散装占60%,52.5号散装占30%加权平均**	13	**t**	**620**	**645**	**701**	**728**		**628**	**653**	**709**	**737**		**629**	**654**	**711**	**738**	
23		32.5级水泥		5509001	散装	13	t	550	573	621	647		558	582	631	657		558	582	631	657	
24		42.5级水泥		5509002	散装	13	t	616	641	696	724		623	649	704	732		625	650	706	734	
25		52.5级水泥		5509003	散装	13	t	651	678	736	765		660	687	746	775		660	687	746	775	

2021年12月份台州市交通建设工程钢材和水泥价格信息（续表）

序号	材料类别	材料名称		代号	规格型号	计算时采用税率%	单位	临海					温岭					玉环				
								除税		含税		产地厂家	除税		含税		产地厂家	除税		含税		产地厂家
								供应价	信息价	供应价	信息价		供应价	信息价	供应价	信息价		供应价	信息价	供应价	信息价	
1	钢材及加工件	光圆钢筋	**光圆钢筋综合价**	2001001 2003006	**按线材占80%，圆钢20%加权平均**	13	**t**															
2			线材(普线和高线综合)		Φ8mm,HPB300	13	t															
3			圆 钢		Φ10mm,HPB300	13	t															
4		带肋钢筋	**带肋钢筋综合价**	2001002	**按Φ10占3%，Φ12～Φ14占38%，Φ16～Φ25占27%，Φ28～Φ32占32%加权平均**	13	**t**															
5			螺纹钢(HRB400)		Φ10	13	t															
6			螺纹钢(HRB400)		Φ12～Φ14	13	t															
7			螺纹钢(HRB400)		Φ16～Φ25	13	t															
8			螺纹钢(HRB400)		Φ28～Φ32	13	t															
9		型钢	**型钢综合价**	2003004	**按槽钢占27%，工字钢占67%，角钢占6%加权平均**	13	**t**															
10			槽 钢(Q235B)		10#	13	t															
11			工字钢(Q235B)		20#	13	t															
12			角 钢(Q235B)		50×50×5	13	t															
13		钢板(Q235B)		2003005	6mm、8mm和10mm平均	13	t															
14		钢板(Q345D)		2003005	12--30mm	13	t															
15		钢板(Q355D)		2003005	12--30mm	13	t															
16		钢管	**钢管综合价**		**按焊接钢管占60%，镀锌钢管占20%，无缝钢管占20%加权平均**	13	**t**															
17			焊接钢管		Φ108×3.5	13	t															
18			镀锌焊接钢管	2003009	Φ108	13	t															
19			无缝钢管	2003008	Φ42	13	t															
20		预应力粗钢筋		2001006		13	t															
21		钢绞线		2001008	Φj15.24,1860MPa	13	t															
22	水泥	**水泥综合价**			**按32.5号散装占10%，42.5号散装占60%,52.5号散装占30%加权平均**	13	**t**	**625**	**651**	**707**	**734**		**624**	**649**	**705**	**732**		**626**	**651**	**707**	**735**	
23		32.5级水泥		5509001	散装	13	t	550	573	621	647		563	587	636	662		567	591	641	667	
24		42.5级水泥		5509002	散装	13	t	625	650	706	734		619	644	699	727		620	646	701	729	
25		52.5级水泥		5509003	散装	13	t	651	678	736	765		654	680	739	768		656	682	741	770	

2021年12月份台州市交通建设工程钢材和水泥价格信息（续表）

序号	材料类别	材料名称		代号	规格型号	计算时采用税率%	单位	天台					仙居					三门					除税平均值		含税平均值	
								除税		含税		产地厂家	除税		含税		产地厂家	除税		含税		产地厂家				
								供应价	信息价	供应价	信息价		供应价	信息价	供应价	信息价		供应价	信息价	供应价	信息价		供应价	信息价	供应价	信息价
1	钢材及加工件	光圆钢筋	**光圆钢筋综合价**	2001001 2003006	**按线材占80%，圆钢20%加权平均**	13	**t**																**4593**	**4652**	**5191**	**5256**
2			线材(普线和高线综合)		Φ8mm,HPB300	13	t																4655	4714	5260	5326
3			圆 钢		Φ10mm,HPB300	13	t																4348	4405	4913	4977
4		带肋钢筋	**带肋钢筋综合价**	2001002	**按Φ10占3%，Φ12～Φ14占38%，Φ16～Φ25占27%，Φ28～Φ32占32%加权平均**	13	**t**																**4388**	**4445**	**4958**	**5022**
5			螺纹钢(HRB400)		Φ10	13	t																4498	4556	5083	5148
6			螺纹钢(HRB400)		Φ12～Φ14	13	t																4383	4441	4953	5017
7			螺纹钢(HRB400)		Φ16～Φ25	13	t																4357	4414	4923	4987
8			螺纹钢(HRB400)		Φ28～Φ32	13	t																4410	4467	4983	5047
9		型钢	**型钢综合价**	2003004	**按槽钢占27%，工字钢占67%，角钢占6%加权平均**	13	**t**																**4535**	**4593**	**5125**	**5190**
10			槽 钢(Q235B)		10#	13	t																4551	4610	5143	5208
11			工字钢(Q235B)		20#	13	t																4507	4565	5093	5158
12			角 钢(Q235B)		50×50×5	13	t																4773	4833	5393	5460
13		钢板(Q235B)		2003005	6mm、8mm和10mm平均	13	t																4854	4915	5485	5553
14		钢板(Q345D)		2003005	12--30mm	13	t																5704	5771	6445	6520
15		钢板(Q355D)		2003005	12--30mm	13	t																5748	5815	6495	6570
16		钢管	**钢管综合价**		**按焊接钢管占60%，镀锌钢管占20%，无缝钢管占20%加权平均**	13	**t**																**5184**	**5247**	**5857**	**5928**
17			焊接钢管		Φ108×3.5	13	t																4905	4967	5543	5611
18			镀锌焊接钢管	2003009	Φ108	13	t																5633	5699	6365	6439
19			无缝钢管	2003008	Φ42	13	t																5569	5635	6293	6367
20		预应力粗钢筋		2001006		13	t																5635	5702	6368	6442
21		钢绞线		2001008	Φj15.24,1860MPa	13	t																5458	5524	6168	6241
22	水泥	**水泥综合价**			**按32.5号散装占10%，42.5号散装占60%,52.5号散装占30%加权平均**	13	**t**	**627**	**653**	**709**	**736**		**609**	**634**	**688**	**715**		**611**	**636**	**690**	**718**		**622**	**647**	**703**	**731**
23		32.5级水泥		5509001	散装	13	t	567	591	641	667		552	576	624	650		547	571	618	644		557	581	629	655
24		42.5级水泥		5509002	散装	13	t	619	645	700	728		608	633	687	714		611	636	690	718		618	644	699	726
25		52.5级水泥		5509003	散装	14	t	662	689	748	777		629	655	711	739		632	658	714	742		651	677	735	764

2021年12月份衢州市交通建设工程钢材和水泥价格信息

序号	材料类别	材料名称		代号	规格型号	计算时采用税率%	单位	柯城、衢江					龙游					开化				
								除税		含税		产地厂家	除税		含税		产地厂家	除税		含税		产地厂家
								供应价	信息价	供应价	信息价		供应价	信息价	供应价	信息价		供应价	信息价	供应价	信息价	
1	钢材及加工件	光圆钢筋	**光圆钢筋综合价**	2001001 2003006	**按线材占80%，圆钢20%加权平均**	13	**t**	**4602**	**4661**	**5200**	**5266**											
2			线材(普线和高线综合)		Φ8mm,HPB300	13	t	4606	4665	5205	5271	永钢										
3			圆 钢		Φ10mm,HPB300	13	t	4584	4643	5180	5246	永钢										
4		带肋钢筋	**带肋钢筋综合价**	2001002	**按Φ10占3%，Φ12～Φ14占38%，Φ16～Φ25占27%，Φ28～Φ32占32%加权平均**	13	**t**	**4364**	**4422**	**4932**	**4995**											
5			螺纹钢(HRB400)		Φ10	13	t	4454	4512	5033	5097	沙钢										
6			螺纹钢(HRB400)		Φ12～Φ14	13	t	4392	4449	4963	5027	沙钢										
7			螺纹钢(HRB400)		Φ16～Φ25	13	t	4304	4360	4863	4926	沙钢										
8			螺纹钢(HRB400)		Φ28～Φ32	13	t	4374	4432	4943	5007	沙钢										
9		型钢	**型钢综合价**	2003004	**按槽钢占27%，工字钢占67%，角钢占6%加权平均**	13	**t**	**4486**	**4544**	**5070**	**5134**											
10			槽 钢(Q235B)		10#	13	t	4503	4561	5088	5153	马钢										
11			工字钢(Q235B)		20#	13	t	4458	4516	5038	5102	马钢										
12			角 钢(Q235B)		50×50×5	13	t	4724	4784	5338	5405	马钢										
13		钢板(Q235B)		2003005	6mm、8mm和10mm平均	13	t	4805	4866	5430	5497	萍钢										
14		钢板(Q345D)		2003005	12--30mm	13	t	5655	5722	6390	6465	南钢										
15		钢管	**钢管综合价**		**按焊接钢管占60%，镀锌钢管占20%，无缝钢管占20%加权平均**	13	**t**	**5135**	**5198**	**5802**	**5873**											
16			焊接钢管		Φ108×3.5	13	t	4857	4918	5488	5556	衡水华岐										
17			镀锌焊接钢管	2003009	Φ108	13	t	5584	5650	6310	6384	衡水华岐										
18			无缝钢管	2003008	Φ42	13	t	5520	5586	6238	6311	山东										
19		预应力粗钢筋		2001006		13	t	5587	5653	6313	6387											
20		钢绞线		2001008	Φj15.24,1860MPa	13	t	5410	5475	6113	6186											
21	水泥	**水泥综合价**			**按32.5号散装占10%，42.5号散装占60%,52.5号散装占30%加权平均**	13	**t**	**645**	**671**	**729**	**757**		**645**	**671**	**729**	**757**		**647**	**673**	**731**	**759**	
22		32.5级水泥		5509001	散装	13	t	619	645	700	728		630	656	712	740		625	650	706	734	
23		42.5级水泥		5509002	散装	13	t	642	668	725	753		643	669	727	755		642	669	726	754	
24		52.5级水泥		5509003	散装	13	t	659	686	745	774		652	679	737	766		662	689	748	777	

2021年12月份衢州市交通建设工程钢材和水泥价格信息（续表）

序号	材料类别	材料名称		代号	规格型号	计算时采用税率%	单位	江山					常山					除税平均值		含税平均值	
								除税		含税		产地厂家	除税		含税		产地厂家				
								供应价	信息价	供应价	信息价		供应价	信息价	供应价	信息价		供应价	信息价	供应价	信息价
1	钢材及加工件	光圆钢筋	**光圆钢筋综合价**	2001001 2003006	**按线材占80％，圆钢20％加权平均**	13	**t**											**4602**	**4661**	**5200**	**5266**
2			线材(普线和高线综合)		Φ8mm,HPB300	13	t											4606	4665	5205	5271
3			圆 钢		Φ10mm,HPB300	13	t											4584	4643	5180	5246
4		带肋钢筋	**带肋钢筋综合价**	2001002	**按Φ10占3％，Φ12～Φ14占38％，Φ16～Φ25占27％，Φ28～Φ32占32％加权平均**	13	**t**											**4364**	**4422**	**4932**	**4995**
5			螺纹钢(HRB400)		Φ10	13	t											4454	4512	5033	5097
6			螺纹钢(HRB400)		Φ12～Φ14	13	t											4392	4449	4963	5027
7			螺纹钢(HRB400)		Φ16～Φ25	13	t											4304	4360	4863	4926
8			螺纹钢(HRB400)		Φ28～Φ32	13	t											4374	4432	4943	5007
9		型钢	**型钢综合价**	2003004	**按槽钢占27％，工字钢占67％，角钢占6％加权平均**	13	**t**											**4486**	**4544**	**5070**	**5134**
10			槽 钢(Q235B)		10#	13	t											4503	4561	5088	5153
11			工字钢(Q235B)		20#	13	t											4458	4516	5038	5102
12			角 钢(Q235B)		50×50×5	13	t											4724	4784	5338	5405
13		钢板(Q235B)		2003005	6mm、8mm和10mm平均	13	t											4805	4866	5430	5497
14		钢板(Q345D)		2003005	12--30mm	13	t											5655	5722	6390	6465
15		钢管	**钢管综合价**		**按焊接钢管占60％，镀锌钢管占20％，无缝钢管占20％加权平均**	13	**t**											**5135**	**5198**	**5802**	**5873**
16			焊接钢管		Φ108×3.5	13	t											4857	4918	5488	5556
17			镀锌焊接钢管	2003009	Φ108	13	t											5584	5650	6310	6384
18			无缝钢管	2003008	Φ42	13	t											5520	5586	6238	6311
19		预应力粗钢筋		2001006		13	t											5587	5653	6313	6387
20		钢绞线		2001008	Φj15.24,1860MPa	13	t											5410	5475	6113	6186
21	水泥	**水泥综合价**			**按32.5号散装占10％，42.5号散装占60％,52.5号散装占30%加权平均**	13	**t**	**648**	**674**	**732**	**761**		**645**	**671**	**729**	**757**		**646**	**672**	**730**	**758**
22		32.5级水泥		5509001	散装	13	t	630	656	712	740		624	649	705	733		626	651	707	735
23		42.5级水泥		5509002	散装	13	t	643	669	727	755		642	668	725	753		642	669	726	754
24		52.5级水泥		5509003	散装	13	t	663	689	749	778		659	686	745	774		659	686	745	774

2021年12月份丽水市交通建设工程钢材和水泥价格信息

序号	材料类别	材料名称		代号	规格型号	计算时采用税率%	单位	莲都					青田					缙云				
								除税		含税		产地厂家	除税		含税		产地厂家	除税		含税		产地厂家
								供应价	信息价	供应价	信息价		供应价	信息价	供应价	信息价		供应价	信息价	供应价	信息价	
1	钢材及加工件	光圆钢筋	**光圆钢筋综合价**	2001001 2003006	**按线材占80%，圆钢20%加权平均**	13	**t**	**4708**	**4768**	**5320**	**5387**											
2			线材(普线和高线综合)		Φ8mm, HPB300	13	t	4712	4772	5325	5392	永钢										
3			圆 钢		Φ10mm, HPB300	13	t	4690	4750	5300	5366	永钢										
4		带肋钢筋	**带肋钢筋综合价**	2001002	**按Φ10占3%，Φ12～Φ14占38%，Φ16～Φ25占27%，Φ28～Φ32占32%加权平均**	13	**t**	**4471**	**4529**	**5052**	**5116**											
5			螺纹钢(HRB400)		Φ10	13	t	4560	4619	5153	5218	沙钢										
6			螺纹钢(HRB400)		Φ12～Φ14	13	t	4498	4556	5083	5148	沙钢										
7			螺纹钢(HRB400)		Φ16～Φ25	13	t	4410	4467	4983	5047	沙钢										
8			螺纹钢(HRB400)		Φ28～Φ32	13	t	4481	4539	5063	5128	沙钢										
9		型钢	**型钢综合价**	2003004	**按槽钢占27%，工字钢占67%，角钢占6%加权平均**	13	**t**	**4592**	**4651**	**5190**	**5255**											
10			槽 钢(Q235B)		10#	13	t	4609	4668	5208	5274	马钢										
11			工字钢(Q235B)		20#	13	t	4565	4623	5158	5223	马钢										
12			角 钢(Q235B)		50×50×5	13	t	4830	4891	5458	5526	马钢										
13		钢板(Q235B)		2003005	6mm、8mm和10mm平均	13	t	4912	4973	5550	5618	萍钢										
14		钢板(Q345D)		2003005	12--30mm	13	t	5761	5829	6510	6586	南钢										
15		钢管	**钢管综合价**		**按焊接钢管占60%，镀锌钢管占20%，无缝钢管占20%加权平均**	13	**t**	**5241**	**5305**	**5922**	**5994**											
16			焊接钢管		Φ108×3.5	13	t	4963	5025	5608	5677	衡水华岐										
17			镀锌焊接钢管	2003009	Φ108	13	t	5690	5757	6430	6505	衡水华岐										
18			无缝钢管	2003008	Φ42	13	t	5627	5693	6358	6432	山东										
19		预应力粗钢筋		2001006		13	t	5693	5760	6433	6508											
20		钢绞线		2001008	Φj15.24,1860MPa	13	t	5516	5582	6233	6306											
21	水泥	**水泥综合价**			**按32.5号散装占10%，42.5号散装占60%,52.5号散装占30%加权平均**	13	**t**	**673**	**700**	**761**	**790**		**667**	**694**	**754**	**783**		**661**	**687**	**747**	**776**	
22		32.5级水泥		5509001	散装	13	t	631	657	713	741		625	650	706	734		600	625	678	705	
23		42.5级水泥		5509002	散装	13	t	666	693	753	782		660	687	746	775		654	680	739	768	
24		52.5级水泥		5509003	散装	13	t	702	729	793	823		696	723	786	816		695	722	785	815	

2021年12月份丽水市交通建设工程钢材和水泥价格信息（续表）

序号	材料类别	材料名称		代号	规格型号	计算时采用税率%	单位	云和					景宁					龙泉				
								除税		含税		产地厂家	除税		含税		产地厂家	除税		含税		产地厂家
								供应价	信息价	供应价	信息价		供应价	信息价	供应价	信息价		供应价	信息价	供应价	信息价	
1	钢材及加工件	光圆钢筋	**光圆钢筋综合价**	2001001 2003006	**按线材占80%，圆钢20%加权平均**	13	**t**															
2			线材(普线和高线综合)		Φ8mm, HPB300	13	t															
3			圆 钢		Φ10mm, HPB300	13	t															
4		带肋钢筋	**带肋钢筋综合价**	2001002	**按Φ10占3%，Φ12～Φ14占38%，Φ16～Φ25占27%，Φ28～Φ32占32%加权平均**	13	**t**															
5			螺纹钢(HRB400)		Φ10	13	t															
6			螺纹钢(HRB400)		Φ12～Φ14	13	t															
7			螺纹钢(HRB400)		Φ16～Φ25	13	t															
8			螺纹钢(HRB400)		Φ28～Φ32	13	t															
9		型钢	**型钢综合价**	2003004	**按槽钢占27%，工字钢占67%，角钢占6%加权平均**	13	**t**															
10			槽 钢(Q235B)		10#	13	t															
11			工字钢(Q235B)		20#	13	t															
12			角 钢(Q235B)		50×50×5	13	t															
13		钢板(Q235B)		2003005	6mm、8mm和10mm平均	13	t															
14		钢板(Q345D)		2003005	12--30mm	13	t															
15		钢管	**钢管综合价**		**按焊接钢管占60%，镀锌钢管占20%，无缝钢管占20%加权平均**	13	**t**															
16			焊接钢管		Φ108×3.5	13	t															
17			镀锌焊接钢管	2003009	Φ108	13	t															
18			无缝钢管	2003008	Φ42	13	t															
19		预应力粗钢筋		2001006		13	t															
20		钢绞线		2001008	Φj15.24,1860MPa	13	t															
21	水泥	**水泥综合价**			**按32.5号散装占10%，42.5号散装占60%,52.5号散装占30%加权平均**	13	**t**	**673**	**700**	**761**	**790**		**671**	**698**	**758**	**787**		**633**	**659**	**715**	**743**	
22		32.5级水泥		5509001	散装	13	t	631	657	713	741		620	646	701	729		601	626	679	706	
23		42.5级水泥		5509002	散装	13	t	666	693	753	782		665	691	751	780		627	653	709	737	
24		52.5级水泥		5509003	散装	13	t	702	729	793	823		700	728	791	821		654	680	739	768	

2021年12月份丽水市交通建设工程钢材和水泥价格信息（续表）

序号	材料类别	材料名称		代号	规格型号	计算时采用税率%	单位	遂昌					松阳					庆元					除税平均值		含税平均值	
								除税		含税		产地厂家	除税		含税		产地厂家	除税		含税		产地厂家				
								供应价	信息价	供应价	信息价		供应价	信息价	供应价	信息价		供应价	信息价	供应价	信息价		供应价	信息价	供应价	信息价
1	钢材及加工件	光圆钢筋	**光圆钢筋综合价**	2001001 2003006	**按线材占80%，圆钢20%加权平均**	13	**t**																**4708**	**4768**	**5320**	**5387**
2			线材(普线和高线综合)		Φ8mm,HPB300	13	t																4712	4772	5325	5392
3			圆 钢		Φ10mm,HPB300	13	t																4690	4750	5300	5366
4		带肋钢筋	**带肋钢筋综合价**	2001002	**按Φ10占3%，Φ12～Φ14占38%，Φ16～Φ25占27%，Φ28～Φ32占32%加权平均**	13	**t**																**4471**	**4529**	**5052**	**5116**
5			螺纹钢(HRB400)		Φ10	13	t																4560	4619	5153	5218
6			螺纹钢(HRB400)		Φ12～Φ14	13	t																4498	4556	5083	5148
7			螺纹钢(HRB400)		Φ16～Φ25	13	t																4410	4467	4983	5047
8			螺纹钢(HRB400)		Φ28～Φ32	13	t																4481	4539	5063	5128
9		型钢	**型钢综合价**	2003004	**按槽钢占27%，工字钢占67%，角钢占6%加权平均**	13	**t**																**4592**	**4651**	**5190**	**5255**
10			槽　钢(Q235B)		10#	13	t																4609	4668	5208	5274
11			工字钢(Q235B)		20#	13	t																4565	4623	5158	5223
12			角　钢(Q235B)		50×50×5	13	t																4830	4891	5458	5526
13		钢板(Q235B)		2003005	6mm、8mm和10mm平均	13	t																4912	4973	5550	5618
14		钢板(Q345D)		2003005	12--30mm	13	t																5761	5829	6510	6586
15		钢管	**钢管综合价**		**按焊接钢管占60%，镀锌钢管占20%，无缝钢管占20%加权平均**	13	**t**																**5241**	**5305**	**5922**	**5994**
16			焊接钢管		Φ108×3.5	13	t																4963	5025	5608	5677
17			镀锌焊接钢管	2003009	Φ108	13	t																5690	5757	6430	6505
18			无缝钢管	2003008	Φ42	13	t																5627	5693	6358	6432
19		预应力粗钢筋		2001006		13	t																5693	5760	6433	6508
20		钢绞线		2001008	Φj15.24,1860MPa	13	t																5516	5582	6233	6306
21	水泥	**水泥综合价**			**按32.5号散装占10%，42.5号散装占60%,52.5号散装占30%加权平均**	13	**t**	**658**	**684**	**743**	**772**		**662**	**689**	**748**	**777**		**624**	**649**	**705**	**733**		**658**	**684**	**744**	**772**
22		32.5级水泥		5509001	散装	13	t	604	629	683	710		609	634	688	715		589	614	666	693		612	638	692	719
23		42.5级水泥		5509002	散装	13	t	649	675	733	762		653	679	738	767		616	641	696	724		651	677	735	764
24		52.5级水泥		5509003	散装	13	t	693	720	783	813		697	725	788	818		651	678	736	765		688	715	777	807

2021年12月份舟山市交通建设工程钢材和水泥价格信息

序号	材料类别	材料名称		代号	规格型号	计算时采用税率%	单位	定海					普陀					岱山				
								除税		含税		产地厂家	除税		含税		产地厂家	除税		含税		产地厂家
								供应价	信息价	供应价	信息价		供应价	信息价	供应价	信息价		供应价	信息价	供应价	信息价	
1	钢材及加工件	光圆钢筋	**光圆钢筋综合价**	2001001 2003006	**按线材占80%，圆钢20%加权平均**	13	**t**	**4628**	**4688**	**5230**	**5296**											
2			线材(普线和高线综合)		Φ8mm,HPB300	13	t	4633	4692	5235	5301	永钢										
3			圆 钢		Φ10mm,HPB300	13	t	4611	4670	5210	5276	永钢										
4		带肋钢筋	**带肋钢筋综合价**	2001002	**按Φ10占3%，Φ12～Φ14占38%，Φ16～Φ25占27%，Φ28～Φ32占32%加权平均**	13	**t**	**4391**	**4448**	**4962**	**5026**											
5			螺纹钢(HRB400)		Φ10	13	t	4481	4539	5063	5128	沙钢										
6			螺纹钢(HRB400)		Φ12～Φ14	13	t	4419	4476	4993	5057	沙钢										
7			螺纹钢(HRB400)		Φ16～Φ25	13	t	4330	4387	4893	4956	沙钢										
8			螺纹钢(HRB400)		Φ28～Φ32	13	t	4401	4458	4973	5037	沙钢										
9		型钢	**型钢综合价**	2003004	**按槽钢占27%，工字钢占67%，角钢占6%加权平均**	13	**t**	**4513**	**4571**	**5100**	**5164**											
10			槽 钢(Q235B)		10#	13	t	4529	4588	5118	5183	马钢										
11			工字钢(Q235B)		20#	13	t	4485	4543	5068	5133	马钢										
12			角 钢(Q235B)		50×50×5	13	t	4750	4811	5368	5435	马钢										
13		钢板(Q235B)		2003005	6mm、8mm和10mm平均	13	t	4832	4893	5460	5528	萍钢										
14		钢板(Q345D)		2003005	12--30mm	13	t	5681	5749	6420	6495	南钢										
15		钢管	**钢管综合价**		**按焊接钢管占60%，镀锌钢管占20%，无缝钢管占20%加权平均**	13	**t**	**5161**	**5225**	**5832**	**5903**											
16			焊接钢管		Φ108×3.5	13	t	4883	4944	5518	5586	衡水华岐										
17			镀锌焊接钢管	2003009	Φ108	13	t	5611	5677	6340	6414	衡水华岐										
18			无缝钢管	2003008	Φ42	13	t	5547	5613	6268	6342	山东										
19		预应力粗钢筋		2001006		13	t	5613	5680	6343	6417											
20		钢绞线		2001008	Φj15.24,1860MPa	13	t	5436	5502	6143	6216											
21	水泥	**水泥综合价**			**按32.5号散装占10%，42.5号散装占60%,52.5号散装占30%加权平均**	13	**t**	**565**	**589**	**638**	**665**		**565**	**589**	**638**	**665**		**578**	**602**	**653**	**680**	
22		32.5级水泥		5509001	散装	13	t	522	545	590	615		522	545	590	615		535	558	605	630	
23		42.5级水泥		5509002	散装	13	t	557	581	629	655		557	581	629	655		570	594	644	670	
24		52.5级水泥		5509003	散装	13	t	596	620	673	700		596	620	673	700		609	634	688	715	

2021年12月份舟山市交通建设工程钢材和水泥价格信息（续表）

序号	材料类别	材料名称		代号	规格型号	计算时采用税率%	单位	嵊泗					除税平均值		含税平均值	
								除税		含税		产地厂家				
								供应价	信息价	供应价	信息价		供应价	信息价	供应价	信息价
1	钢材及加工件	光圆钢筋	**光圆钢筋综合价**	2001001 2003006	**按线材占80%，圆钢20%加权平均**	13	**t**						**4628**	**4688**	**5230**	**5296**
2			线材(普线和高线综合)		Φ8mm,HPB300	13	t						4633	4692	5235	5301
3			圆 钢		Φ10mm,HPB300	13	t						4611	4670	5210	5276
4		带肋钢筋	**带肋钢筋综合价**	2001002	**按Φ10占3%，Φ12～Φ14占38%，Φ16～Φ25占27%，Φ28～Φ32占32%加权平均**	13	**t**						**4391**	**4448**	**4962**	**5026**
5			螺纹钢(HRB400)		Φ10	13	t						4481	4539	5063	5128
6			螺纹钢(HRB400)		Φ12～Φ14	13	t						4419	4476	4993	5057
7			螺纹钢(HRB400)		Φ16～Φ25	13	t						4330	4387	4893	4956
8			螺纹钢(HRB400)		Φ28～Φ32	13	t						4401	4458	4973	5037
9		型钢	**型钢综合价**	2003004	**按槽钢占27%，工字钢占67%，角钢占6%加权平均**	13	**t**						**4513**	**4571**	**5100**	**5164**
10			槽 钢(Q235B)		10#	13	t						4529	4588	5118	5183
11			工字钢(Q235B)		20#	13	t						4485	4543	5068	5133
12			角 钢(Q235B)		50×50×5	13	t						4750	4811	5368	5435
13		钢板(Q235B)		2003005	6mm、8mm和10mm平均	13	t						4832	4893	5460	5528
14		钢板(Q345D)		2003005	12--30mm	13	t						5681	5749	6420	6495
15		钢管	**钢管综合价**		**按焊接钢管占60%，镀锌钢管占20%，无缝钢管占20%加权平均**	13	**t**						**5161**	**5225**	**5832**	**5903**
16			焊接钢管		Φ108×3.5	13	t						4883	4944	5518	5586
17			镀锌焊接钢管	2003009	Φ108	13	t						5611	5677	6340	6414
18			无缝钢管	2003008	Φ42	13	t						5547	5613	6268	6342
19		预应力粗钢筋		2001006		13	t						5613	5680	6343	6417
20		钢绞线		2001008	Φj15.24,1860MPa	13	t						5436	5502	6143	6216
21	水泥	**水泥综合价**			**按32.5号散装占10%，42.5号散装占60%,52.5号散装占30%加权平均**	13	**t**	**594**	**619**	**671**	**698**		**575**	**600**	**650**	**677**
22		32.5级水泥		5509001	散装	13	t	539	563	610	635		530	553	599	624
23		42.5级水泥		5509002	散装	13	t	587	612	663	690		568	592	641	668
24		52.5级水泥		5509003	散装	13	t	626	651	707	735		606	631	685	713

二、地方材料价格信息

（2021 年 12 月）

2021年12月份杭州市交通建设工程地方材料价格信息

序号	材料类别	材料名称	代号	规格型号	单位	萧山			余杭			临安			富阳			桐庐			建德			淳安			除税信息价平均值	含税信息价平均值	计算时采用的税率%
						除税信息价	含税信息价	产地厂家	除税信息价	含税信息价	产地厂家	除税信息价	含税信息价	产地厂家	除税信息价	含税信息价	产地厂家	除税信息价	含税信息价	产地厂家	除税信息价	含税信息价	产地厂家	除税信息价	含税信息价	产地厂家			
1	木材	原木	4003001	混合规格	m^3	1560	1700		1606	1750		1468	1600		1468	1600		1422	1550		1376	1500		1468	1600		1481	1614	**9**
2		锯材	4003002	枋材、板材混合规格	m^3	1991	2250		1947	2200		1770	2000		1770	2000		1681	1900		1593	1800		1814	2050		1795	2029	13
3	结合料	粉煤灰	5501009	二级	t	262	270		262	270		262	270		262	270		262	270		262	270		262	270		262	270	**3**
4	砂石料	宕渣		堆方	m^3	97	100		104	107		81	83		73	75		73	75		78	80		82	84		84	86	3
5		中粗砂	5503005		m^3	292	301		301	310		296	305		301	310		296	305		291	300		294	303		296	305	3
6		机制砂	5503006		m^3	225	232		227	234					223	230		223	230		224	231		224	231		225	231	3
7		砂砾	5503007		m^3	150	155		160	165		150	155		150	155		155	160		160	165		165	170		156	161	3
8		沥青路面碎石		1.5-3.5cm玄武岩	m^3	408	420		413	425								388	400		403	415					403	415	3
9		沥青路面碎石	5505019	1.5-3.5cm	m^3	212	218		225	232		212	218		212	218		212	218		214	220		223	230		216	222	**3**
10		碎石2cm	5505012	最大粒径2cm堆方	m^3	202	208		216	222		202	208		202	208		202	208		204	210		216	222		206	212	3
11		碎石4cm	5505013	最大粒径4cm堆方	m^3	202	208		216	222		202	208		202	208		202	208		204	210		216	222		206	212	3
12		碎石	5505016	未筛分碎石统料	m^3	197	203		211	217		197	203		197	203		197	203		199	205		211	217		201	207	3
13		石屑	5503014	粒径小于0.8cm堆方	m3	155	160		160	165		156	161		155	160		160	165		160	165		165	170		159	164	3
14		矿粉	5503013	＜0.074mm石灰岩	t	238	245		243	250		236	243		238	245		248	255		233	240		238	245		239	246	**3**
15		片石	5505005	码方	m^3	182	187		184	190		177	182		177	182		175	180		173	178		177	182		178	183	3
16		块石	5505025	码方	m^3	201	207		204	210		193	199		196	202		194	200		192	198		196	202		197	203	3
17	水电	水	3005004	自来水	m^3	4.50	4.90		2.11	2.30		3.67	4.00		3.67	4.00		2.02	2.20		2.75	3.00		3.67	4.00		3.20	3.49	9
18		电	3005002	工业用电	kw·h	0.78	0.88		0.88	1.00		0.88	1.00		0.88	1.00		0.88	1.00		0.88	1.00		1.19	1.35		0.91	1.03	13

2021年12月份宁波市交通建设工程地方材料价格信息

序号	材料类别	材料名称	代号	规格型号	单位	海曙、江北			慈溪			象山			鄞州			奉化			计算时采用的税率%
						除税信息价	含税信息价	产地厂家	除税信息价	含税信息价	产地厂家	除税信息价	含税信息价	产地厂家	除税信息价	含税信息价	产地厂家	除税信息价	含税信息价	产地厂家	
1	木材	原木	4003001	混合规格	m^3	1468	1600		1468	1600		1514	1650		1468	1600		1468	1600		**9**
2		锯材	4003002	枋材、板材混合规格	m^3	1726	1950		1726	1950		1726	1950		1726	1950		1858	2100		13
3	结合料	粉煤灰	5501009	二级	t	180	185		194	200		175	180		194	200		170	175		**3**
4	砂石料	宕渣		堆方	m3	117	120		137	141		87	90		117	120		79	81		3
5		中粗砂	5503005		m^3	257	265	福建	286	295	福建	238	245	福建	257	265	福建	260	268	溪口	3
6		机制砂	5503006		m^3	194	200		204	210					194	200		175	180		3
7		砂砾	5503007		m^3	137	141		155	160		120	124		136	140		116	119		3
8		沥青路面碎石		1.5-3.5cm玄武岩	m^3	340	350	嵊州	359	370	嵊州	359	370	嵊州	340	350	嵊州	335	345	嵊州	3
9		沥青路面碎石	5505019	1.5-3.5cm	m^3	182	187		199	205		150	155		196	202		175	180		**3**
10		碎石2cm	5505012	最大粒径2cm堆方	m^3	173	178		194	200		147	151		173	178		170	175		3
11		碎石4cm	5505013	最大粒径4cm堆方	m^3	170	175		191	197		147	151		170	175		163	168		3
12		碎石	5505016	未筛分碎石统料	m^3	167	172		189	195		136	140		167	172		160	165		3
13		石屑	5503014	粒径小于0.8cm堆方	m3	142	146		141	145		139	143		144	148		136	140		3
14		矿粉	5503013	＜0.074mm石灰岩	t	388	400		398	410		388	400		388	400		388	400		**3**
15		片石	5505005	码方	m^3	112	115		155	160		107	110		112	115		97	100		3
16		块石	5505025	码方	m^3	112	115		155	160		114	117		112	115		101	104		3
17	水电	水	3005004	自来水（工业用水）	m^3	5.61	6.12		5.61	6.12		5.61	6.12		5.61	6.12		5.61	6.12		9
18		电	3005002	工业用电	kw·h	0.64	0.72		0.64	0.72		0.64	0.72		0.64	0.72		0.64	0.72		13

2021年12月份宁波市交通建设工程地方材料价格信息（续表）

序号	材料类别	材料名称	代号	规格型号	单位	余姚			宁海			镇海			北仑			除税信息价平均值	含税信息价平均值	计算时采用的税率%
						除税信息价	含税信息价	产地厂家	除税信息价	含税信息价	产地厂家	除税信息价	含税信息价	产地厂家	除税信息价	含税信息价	产地厂家			
1	木材	原木	4003001	混合规格	m^3	1468	1600		1468	1600		1468	1600		1468	1600		1473	1606	**9**
2		锯材	4003002	枋材、板材混合规格	m^3	1858	2100		1726	1950		1726	1950		1726	1950		1755	1983	13
3	结合料	粉煤灰	5501009	二级	t	184	190		180	185		178	183		178	183		181	187	**3**
4	砂石料	宕渣		堆方	m3	134	138		90	93		119	123		89	92		108	111	3
5		中粗砂	5503005		m^3	277	285	福建	248	255	宁海	262	270	福建	223	230		257	264	3
6		机制砂	5503006		m^3				204	210								194	200	3
7		砂砾	5503007		m^3	152	157		100	103		143	147		120	124		131	135	3
8		沥青路面碎石		1.5-3.5cm玄武岩	m^3	345	355	嵊州	354	365	嵊州	345	355	嵊州	345	355		347	357	3
9		沥青路面碎石	5505019	1.5-3.5cm	m^3	197	203		155	160		191	197		158	163		178	184	**3**
10		碎石2cm	5505012	最大粒径2cm堆方	m^3	192	198		148	152		183	189		156	161		171	176	3
11		碎石4cm	5505013	最大粒径4cm堆方	m^3	187	193		143	147		182	187		149	153		167	172	3
12		碎石	5505016	未筛分碎石统料	m^3	187	193		126	130		180	185		146	150		162	167	3
13		石屑	5503014	粒径小于0.8cm堆方	m3	146	150		138	142		136	140		136	140		140	144	3
14		矿粉	5503013	＜0.074mm石灰岩	t	398	410		388	400		388	400		388	400		391	402	**3**
15		片石	5505005	码方	m^3	155	160		97	100		106	109		103	106		116	119	3
16		块石	5505025	码方	m^3	155	160		118	122		109	112		105	108		120	124	3
17	水电	水	3005004	自来水	m^3	5.61	6.12		5.61	6.12		5.61	6.12		5.61	6.12		5.61	6.12	9
18		电	3005002	工业用电	kw·h	0.64	0.72		0.64	0.72		0.64	0.72		0.64	0.72		0.64	0.72	13

2021年12月份温州市交通建设工程地方材料价格信息

序号	材料类别	材料名称	代号	规格型号	单位	鹿城			瓯海			龙湾			瑞安			乐清			永嘉			计算时采用的税率%
						除税信息价	含税信息价	产地厂家	除税信息价	含税信息价	产地厂家	除税信息价	含税信息价	产地厂家	除税信息价	含税信息价	产地厂家	除税信息价	含税信息价	产地厂家	除税信息价	含税信息价	产地厂家	
1	木材	原木	4003001	混合规格	m^3	1477	1610		1468	1600		1495	1630		1645	1793		1532	1670		1312	1430		**9**
2		锯材	4003002	枋材、板材混合规格	m^3	1962	2217		1858	2100		1868	2111		2054	2321		1759	1988		1752	1980		13
3	结合料	粉煤灰	5501009	二级	t	270	278		286	295	乐清	277	285		277	285		281	289		272	280		**3**
4	砂石料	宕渣		堆方	m3	58	60		63	65		63	65		81	83		76	78		65	67		3
5		中粗砂	5503005		m^3	230	237		238	245		240	247		243	250		246	253	青田	225	232		3
6		机制砂	5503006		m^3	132	136		126	130														3
7		砂砾	5503007		m^3	106	109		102	105		107	110		118	122					118	122		3
8		沥青路面碎石		1.5-3.5cm玄武岩	m^3	371	382		340	350		342	352		345	355		384	396		364	375		3
9		沥青路面碎石	5505019	1.5-3.5cm	m^3	146	150		155	160		165	170		158	163		189	195		157	162		**3**
10		碎石2cm	5505012	最大粒径2cm堆方	m^3	127	131		126	130		136	140		131	135		154	159		120	124		3
11		碎石4cm	5505013	最大粒径4cm堆方	m^3	127	131		121	125		136	140		131	135		154	159		114	117		3
12		碎石	5505016	未筛分碎石统料	m^3	99	102		102	105		102	105		112	115		148	152		105	108		3
13		石屑	5503014	粒径小于0.8cm堆方	m3	96	99		92	95		109	112		93	96		107	110		85	88		3
14		矿粉	5503013	＜0.074mm石灰岩	t	252	260	金华	243	250		238	245		248	255	金华	284	293		272	280		**3**
15		片石	5505005	码方	m^3	86	89		81	83		83	85		88	91		91	94		97	100		3
16		块石	5505025	码方	m^3	100	103		107	110		109	112		112	115		158	163		118	122		3
17	水电	水	3005004	自来水	m^3	4.17	4.55		3.69	4.02		3.67	4.00		4.91	5.35		7.43	8.10		3.49	3.80		9
18		电	3005002	工业用电	kw·h	1.02	1.15		0.97	1.10		0.97	1.10		0.71	0.80		0.97	1.10		0.71	0.80		13

2021年12月份温州市交通建设工程地方材料价格信息（续表）

序号	材料类别	材料名称	代号	规格型号	单位	洞头			平阳			苍南、龙港			文成			泰顺			除税信息价平均值	含税信息价平均值	计算时采用的税率%
						除税信息价	含税信息价	产地厂家	除税信息价	含税信息价	产地厂家	除税信息价	含税信息价	产地厂家	除税信息价	含税信息价	产地厂家	除税信息价	含税信息价	产地厂家			
1	木材	原木	4003001	混合规格	m^3	1330	1450		1486	1620		1528	1665		1185	1292		1304	1421		1433	1562	**9**
2		锯材	4003002	枋材、板材混合规格	m^3	1735	1960		1699	1920		1732	1957		1497	1692		1657	1872		1779	2011	13
3	结合料	粉煤灰	5501009	二级	t	277	285		277	285		281	289	乐清	243	250	乐清	272	280	乐清	274	282	**3**
4	砂石料	宕渣		堆方	m3	53	55		58	60		84	87		64	66		64	66		66	68	3
5		中粗砂	5503005		m^3	189	195		183	188		204	210	福鼎	184	190		214	220	福建	218	224	3
6		机制砂	5503006		m^3				124	128		146	150		126	130		122	126		129	133	3
7		砂砾	5503007		m^3	112	115		83	85					126	130		99	102		108	111	3
8		沥青路面碎石		1.5-3.5cm玄武岩	m^3				367	378	丽水	473	487		387	399	福鼎	386	398		376	387	3
9		沥青路面碎石	5505019	1.5-3.5cm	m^3	150	155		138	142		191	197		154	159		159	164		160	165	**3**
10		碎石2cm	5505012	最大粒径2cm堆方	m^3	126	130		117	120		117	120		97	100		112	115		124	128	3
11		碎石4cm	5505013	最大粒径4cm堆方	m^3	126	130		106	109		117	120		87	90		105	108		120	124	3
12		碎石	5505016	未筛分碎石统料	m^3	107	110		97	100		115	118		87	90		102	105		107	110	3
13		石屑	5503014	粒径小于0.8cm堆方	m3	92	95		91	94		96	99		97	100		94	97		96	99	3
14		矿粉	5503013	＜0.074mm石灰岩	t	262	270		256	264		292	301		272	280		277	285		263	271	**3**
15		片石	5505005	码方	m^3	83	85		83	86		84	87		97	100		93	96		88	91	3
16		块石	5505025	码方	m^3	107	110		141	145		182	187		120	124		126	130		125	129	3
17	水电	水	3005004	自来水	m^3	6.15	6.70		3.39	3.70		4.04	4.40		3.26	3.55		3.76	4.10		4.36	4.75	9
18		电	3005002	工业用电	kw·h	0.81	0.91		0.88	1.00		0.97	1.10		0.83	0.94		0.97	1.10		0.89	1.01	13

2021年12月份嘉兴市交通建设工程地方材料价格信息

序号	材料类别	材料名称	代号	规格型号	单位	南湖			秀洲			嘉善			平湖			海盐			海宁			桐乡			除税信息价平均值	含税信息价平均值	计算时采用的税率%
						除税信息价	含税信息价	产地厂家	除税信息价	含税信息价	产地厂家	除税信息价	含税信息价	产地厂家	除税信息价	含税信息价	产地厂家	除税信息价	含税信息价	产地厂家	除税信息价	含税信息价	产地厂家	除税信息价	含税信息价	产地厂家			
1	木材	原木	4003001	混合规格	m^3	1468	1600		1468	1600		1468	1600		1468	1600		1468	1600		1468	1600		1468	1600		1468	1600	**9**
2		锯材	4003002	枋材、板材混合规格	m^3	1549	1750		1549	1750		1549	1750		1549	1750		1549	1750		1549	1750		1549	1750		1549	1750	13
3	结合料	粉煤灰	5501009	二级	t	214	220		214	220		214	220		214	220		214	220		214	220		214	220		214	220	**3**
4	砂石料	宕渣		堆方	m^3	96	99		96	99		97	100		97	100		97	100		98	101		96	99		97	100	3
5		中粗砂	5503005		m^3	291	300		291	300		291	300		293	302		293	302		293	302		293	302		292	301	3
6		机制砂	5503006		m^3	214	220		214	220		215	221		215	221		216	222		216	222		214	220		214	221	3
7		砂砾	5503007		m^3	175	180		175	180		175	180		175	180		175	180		177	182		175	180		175	180	3
8		沥青路面碎石		1.5-3.5cm玄武岩	m^3	393	405		393	405		394	406		394	406		396	408		398	410		396	408		395	407	3
9		沥青路面碎石	5505019	1.5-3.5cm	m^3	233	240		233	240		233	240		233	240		233	240		235	242		233	240		233	240	**3**
10		碎石2cm	5505012	最大粒径2cm堆方	m^3	221	228		221	228		223	230		223	230		223	230		224	231		225	232		223	230	3
11		碎石4cm	5505013	最大粒径4cm堆方	m^3	221	228		221	228		221	228		221	228		221	228		222	229		223	230		222	228	3
12		碎石	5505016	未筛分碎石统料	m^3	216	222		216	222		217	223		217	223		217	224		217	224		217	224		217	223	3
13		石屑	5503014	粒径小于0.8cm堆方	m^3	225	232		225	232		225	232		226	233		225	232		226	233		225	232		226	232	3
14		矿粉	5503013	＜0.074mm石灰岩	t	170	175		170	175		170	175		172	177		172	177		172	177		170	175		171	176	**3**
15		片石	5505005	码方	m^3	155	160	德清	150	155	德清	150	155	德清	155	160	德清	155	160	德清	155	160	德清	151	156	德清	153	158	3
16		块石	5505025	码方	m^3	194	200	德清	194	200	德清	196	202	德清	196	202	德清	196	202	德清	199	205	德清	194	200	德清	196	202	3
17	水电	水	3005004	自来水	m^3	3.17	3.45	嘉兴	3.17	3.45	嘉兴	3.17	3.45	嘉兴	3.17	3.45	嘉兴	3.17	3.45	嘉兴	3.17	3.45	嘉兴	3.17	3.45	桐乡	3.17	3.45	9
18		电	3005002	工业用电	kw·h	0.83	0.94	嘉兴	0.83	0.94	嘉兴	0.83	0.94	嘉兴	0.83	0.94	嘉兴	0.83	0.94	嘉兴	0.83	0.94	嘉兴	0.83	0.94	桐乡	0.83	0.94	13

2021年12月份湖州市交通建设工程地方材料价格信息

序号	材料类别	材料名称	代号	规格型号	单位	吴兴			南浔			德清			长兴			安吉			除税信息价平均值	含税信息价平均值	计算时采用的税率%
						除税信息价	含税信息价	产地厂家	除税信息价	含税信息价	产地厂家	除税信息价	含税信息价	产地厂家	除税信息价	含税信息价	产地厂家	除税信息价	含税信息价	产地厂家			
1	木材	原木	4003001	混合规格	m^3	1560	1700		1578	1720		1578	1720					1615	1760		1583	1725	**9**
2		锯材	4003002	枋材、板材混合规格	m^3	1681	1900		1717	1940		1885	2130					1858	2100		1785	2018	13
3	结合料	粉煤灰	5501009	二级	t	175	180		175	180		189	195		204	210		231	238		195	201	**3**
4	砂石料	宕渣		堆方	m^3	66	68		68	70		68	70		68	70		68	70		68	70	3
5		中粗砂	5503005		m^3	240	247		245	252		245	252		239	246		241	248		242	249	3
6		机制砂	5503006		m^3				204	210		204	210					206	212		205	211	3
7		砂砾	5503007		m^3	170	175		170	175		170	175		170	175		173	178		170	176	3
8		沥青路面碎石		1.5-3.5cm玄武岩	m^3	359	370		388	400		369	380		374	385		374	385		373	384	3
9		沥青路面碎石	5505019	1.5-3.5cm	m^3	186	192		188	194		196	202		199	205		204	210		195	201	**3**
10		碎石2cm	5505012	最大粒径2cm堆方	m^3	175	180		177	182		178	183		176	181		183	188		177	183	3
11		碎石4cm	5505013	最大粒径4cm堆方	m^3	169	174		177	182		178	183		176	181		183	188		176	182	3
12		碎石	5505016	未筛分碎石统料	m^3	167	172		173	178		175	180		171	176		175	180		172	177	3
13		石屑	5503014	粒径小于0.8cm堆方	m3	155	160		155	160		146	150		168	173		157	162		156	161	3
14		矿粉	5503013	＜0.074mm石灰岩	t	165	170		165	170		175	180		179	184		170	175		171	176	**3**
15		片石	5505005	码方	m^3	155	160		155	160		160	165		157	162		160	165		158	162	3
16		块石	5505025	码方	m^3	160	165		165	170		170	175		157	162		168	173		164	169	3
17	水电	水	3005004	自来水	m^3	3.94	4.30		3.94	4.30		3.94	4.30		3.94	4.30		3.94	4.30		3.94	4.30	9
18		电	3005002	工业用电	kw·h	0.97	1.10		0.97	1.10		0.97	1.10		0.97	1.10		0.97	1.10		0.97	1.10	13

2021年12月份绍兴市交通建设工程地方材料价格信息

序号	材料类别	材料名称	代号	规格型号	单位	越城			柯桥			诸暨			上虞			计算时采用的税率%
						除税信息价	含税信息价	产地厂家	除税信息价	含税信息价	产地厂家	除税信息价	含税信息价	产地厂家	除税信息价	含税信息价	产地厂家	
1	木材	原木	4003001	混合规格	m^3	1523	1660		1532	1670		1697	1850		1468	1600		**9**
2		锯材	4003002	枋材、板材混合规格	m^3	1681	1900		1814	2050		1827	2065		1681	1900		13
3	结合料	粉煤灰	5501009	二级	t	311	320		329	339		345	355		316	325		**3**
4	砂石料	宕渣		堆方	m3	79	81		81	83		85	88		87	90		3
5		中粗砂	5503005		m^3	272	280		278	286		282	290		301	310		3
6		机制砂	5503006		m^3	206	212		180	185		207	213		190	196		3
7		砂砾	5503007		m^3	199	205		182	187		209	215		223	230		3
8		沥青路面碎石		1.5-3.5cm玄武岩	m^3	317	327		314	323		322	332		330	340		3
9		沥青路面碎石	5505019	1.5-3.5cm	m^3	202	208		194	200		204	210		217	224		**3**
10		碎石2cm	5505012	最大粒径2cm堆方	m^3	193	199		180	185		194	200		186	192		3
11		碎石4cm	5505013	最大粒径4cm堆方	m^3	193	199		180	185		194	200		186	192		3
12		碎石	5505016	未筛分碎石统料	m^3	193	199		180	185		194	200		186	192		3
13		石屑	5503014	粒径小于0.8cm堆方	m3	150	155		150	155		160	165		165	170		3
14		矿粉	5503013	＜0.074mm石灰岩	t	262	270		291	300		243	250		241	248		**3**
15		片石	5505005	码方	m^3	175	180		175	180		167	172		163	168		3
16		块石	5505025	码方	m^3	173	178		162	167		167	172		163	168		3
17	水电	水	3005004	自来水	m^3	5.60	6.10		4.63	5.05		4.59	5.00		4.68	5.10		9
18		电	3005002	工业用电	kw·h	0.56	0.63		0.56	0.63		0.56	0.63		0.56	0.63		13

2021年12月份绍兴市交通建设工程地方材料价格信息（续表）

序号	材料类别	材料名称	代号	规格型号	单位	嵊州			新昌						除税信息价平均值	含税信息价平均值	计算时采用的税率%
						除税信息价	含税信息价	产地厂家	除税信息价	含税信息价	产地厂家						
1	木材	原木	4003001	混合规格	m^3	1394	1520		1394	1520					1502	1637	**9**
2		锯材	4003002	枋材、板材混合规格	m^3	1522	1720		1522	1720					1675	1893	13
3	结合料	粉煤灰	5501009	二级	t	316	325		269	277					314	324	**3**
4	砂石料	宕渣		堆方	m3	73	75		83	85					81	84	3
5		中粗砂	5503005		m^3	189	195		214	220					256	264	3
6		机制砂	5503006		m^3	150	155		160	165					182	188	3
7		砂砾	5503007		m^3	155	160		184	190					192	198	3
8		沥青路面碎石		1.5-3.5cm玄武岩	m^3	286	295		285	294					309	319	3
9		沥青路面碎石	5505019	1.5-3.5cm	m^3	175	180		191	197					197	203	**3**
10		碎石2cm	5505012	最大粒径2cm堆方	m^3	165	170		175	180					182	188	3
11		碎石4cm	5505013	最大粒径4cm堆方	m^3	165	170		175	180					182	188	3
12		碎石	5505016	未筛分碎石统料	m^3	165	170		169	174					181	187	3
13		石屑	5503014	粒径小于0.8cm堆方	m3	126	130		155	160					151	156	3
14		矿粉	5503013	＜0.074mm石灰岩	t	238	245		252	260					255	262	**3**
15		片石	5505005	码方	m^3	155	160		166	171					167	172	3
16		块石	5505025	码方	m^3	155	160		165	170					164	169	3
17	水电	水	3005004	自来水	m^3	3.67	4.00		4.40	4.80					4.59	5.01	9
18		电	3005002	工业用电	kw·h	0.56	0.63		0.56	0.63					0.56	0.63	13

2021年12月份金华市交通建设工程地方材料价格信息

序号	材料类别	材料名称	代号	规格型号	单位	婺城、金东			兰溪			武义			东阳			义乌			计算时采用的税率%
						除税信息价	含税信息价	产地厂家	除税信息价	含税信息价	产地厂家	除税信息价	含税信息价	产地厂家	除税信息价	含税信息价	产地厂家	除税信息价	含税信息价	产地厂家	
1	木材	原木	4003001	混合规格	m^3	1284	1400		1284	1400		1284	1400		1284	1400		1376	1500		**9**
2		锯材	4003002	枋材、板材混合规格	m^3	1460	1650		1460	1650		1593	1800		1460	1650		1841	2080		13
3	结合料	粉煤灰	5501009	二级	t	300	309		300	309		300	309		300	309		300	309		**3**
4	砂石料	宕渣		堆方	m3	63	65		68	70		63	65		63	65		58	60		3
5		中粗砂	5503005		m^3	250	258		243	250		233	240		248	255		250	258		3
6		机制砂	5503006		m^3	172	177		175	180		170	175		170	175		169	174		3
7		砂砾	5503007		m^3	149	153		149	153		149	153		146	150		153	158		3
8		沥青路面碎石		1.5-3.5cm玄武岩	m^3	408	420		408	420		408	420		379	390		402	414		3
9		沥青路面碎石	5505019	1.5-3.5cm	m^3	179	184		179	184		179	184		177	182		184	190		**3**
10		碎石2cm	5505012	最大粒径2cm堆方	m^3	146	150		146	150		146	150		146	150		146	150		3
11		碎石4cm	5505013	最大粒径4cm堆方	m^3	146	150		146	150		146	150		146	150		146	150		3
12		碎石	5505016	未筛分碎石统料	m^3	141	145		141	145		141	145		141	145		149	153		3
13		石屑	5503014	粒径小于0.8cm堆方	m3	149	153		149	153		149	153		146	150		153	158		3
14		矿粉	5503013	＜0.074mm石灰岩	t	184	190		184	190		184	190		184	190		184	190		**3**
15		片石	5505005	码方	m^3	95	98		95	98		95	98		92	95		100	103		3
16		块石	5505025	码方	m^3	119	123		119	123		119	123		117	120		124	128		3
17	水电	水	3005004	自来水	m^3	3.92	4.27		3.92	4.27		3.92	4.27		3.39	3.70		4.59	5.00		9
18		电	3005002	工业用电	kw·h	0.88	1.00		0.88	1.00		0.88	1.00		0.88	1.00		0.62	0.70		13

2021年12月份金华市交通建设工程地方材料价格信息（续表）

序号	材料类别	材料名称	代号	规格型号	单位	磐安			永康			浦江			除税信息价平均值	含税信息价平均值	计算时采用的税率%
						除税信息价	含税信息价	产地厂家	除税信息价	含税信息价	产地厂家	除税信息价	含税信息价	产地厂家			
1	木材	原木	4003001	混合规格	m^3	1284	1400		1284	1400		1330	1450		1302	1419	**9**
2		锯材	4003002	枋材、板材混合规格	m^3	1770	2000		1469	1660		1814	2050		1608	1818	13
3	结合料	粉煤灰	5501009	二级	t	300	309		300	309		300	309		300	309	**3**
4	砂石料	宕渣		堆方	m3	58	60		58	60		58	60		61	63	3
5		中粗砂	5503005		m^3	223	230		252	260		233	240		242	249	3
6		机制砂	5503006		m^3	155	160		155	160		146	150		164	169	3
7		砂砾	5503007		m^3	136	140		136	140		126	130		143	147	3
8		沥青路面碎石		1.5-3.5cm玄武岩	m^3	364	375		369	380		369	380		388	400	3
9		沥青路面碎石	5505019	1.5-3.5cm	m^3	170	175		170	175		165	170		175	181	**3**
10		碎石2cm	5505012	最大粒径2cm堆方	m^3	141	145		136	140		126	130		141	146	3
11		碎石4cm	5505013	最大粒径4cm堆方	m^3	141	145		136	140		126	130		141	146	3
12		碎石	5505016	未筛分碎石统料	m^3	136	140		131	135		131	135		139	143	3
13		石屑	5503014	粒径小于0.8cm堆方	m3	141	145		136	140		136	140		145	149	3
14		矿粉	5503013	＜0.074mm石灰岩	t	184	190		184	190		184	190		184	190	**3**
15		片石	5505005	码方	m^3	92	95		83	85		87	90		92	95	3
16		块石	5505025	码方	m^3	117	120		112	115		112	115		117	121	3
17	水电	水	3005004	自来水	m^3	3.39	3.70		3.92	4.27		3.72	4.05		3.85	4.19	9
18		电	3005002	工业用电	kw·h	0.88	1.00		0.62	0.70		0.80	0.90		0.81	0.91	13

2021年12月份度台州市交通建设工程地方材料价格信息

序号	材料类别	材料名称	代号	规格型号	单位	椒江			黄岩			路桥			临海			温岭			计算时采用的税率%
						除税信息价	含税信息价	产地厂家	除税信息价	含税信息价	产地厂家	除税信息价	含税信息价	产地厂家	除税信息价	含税信息价	产地厂家	除税信息价	含税信息价	产地厂家	
1	木材	原木	4003001	混合规格	m^3	1450	1580		1284	1400		1376	1500		1422	1550		1514	1650		**9**
2		锯材	4003002	枋材、板材混合规格	m^3	1522	1720		1637	1850		1504	1700		1593	1800		1681	1900		13
3	结合料	粉煤灰	5501009	二级	t	323	333		332	342		332	342		323	333		343	353		**3**
4	砂石料	宕渣		堆方	m^3	103	106		103	106		103	106		101	104		105	108		3
5		中粗砂	5503005		m^3	281	289		291	300		291	300		281	289		281	289		3
6		机制砂	5503006		m^3							202	208		195	201		204	210		3
7		砂砾	5503007		m^3	132	136		100	103		110	113		86	89		101	104		3
8		沥青路面碎石		1.5-3.5cm玄武岩	m^3	398	410		398	410		398	410		379	390		398	410		3
9		沥青路面碎石	5505019	1.5-3.5cm	m^3	191	197		189	195		195	201		191	197		197	203		**3**
10		碎石2cm	5505012	最大粒径2cm堆方	m^3	183	189		179	184		184	190		183	189		186	192		3
11		碎石4cm	5505013	最大粒径4cm堆方	m^3	183	189		179	184		184	190		183	189		186	192		3
12		碎石	5505016	未筛分碎石统料	m^3	165	170		157	162		163	168		163	168		165	170		3
13		石屑	5503014	粒径小于0.8cm堆方	m^3	123	127		123	127		127	131		123	127		129	133		3
14		矿粉	5503013	＜0.074mm石灰岩	t	277	285		272	280		301	310		301	310		286	295		**3**
15		片石	5505005	码方	m^3	163	168		107	110		117	120		97	100		120	124		3
16		块石	5505025	码方	m^3	180	185		175	180		175	180		175	180		184	190		3
17	水电	水	3005004	自来水	m^3	4.63	5.05		3.98	4.34		4.63	5.05		3.82	4.16		4.86	5.30		9
18		电	3005002	工业用电	kw·h	0.59	0.67		0.59	0.67		0.59	0.67		0.59	0.67		0.59	0.67		13

2021年12月份台州市交通建设工程地方材料价格信息（续表）

序号	材料类别	材料名称	代号	规格型号	单位	玉环			天台			仙居			三门			除税信息价平均值	含税信息价平均值	计算时采用的税率%
						除税信息价	含税信息价	产地厂家	除税信息价	含税信息价	产地厂家	除税信息价	含税信息价	产地厂家	除税信息价	含税信息价	产地厂家			
1	木材	原木	4003001	混合规格	m^3	1422	1550		1376	1500		1330	1450		1468	1600		1405	1531	**9**
2		锯材	4003002	枋材、板材混合规格	m^3	1593	1800		1770	2000		1549	1750		1681	1900		1615	1824	13
3	结合料	粉煤灰	5501009	二级	t	364	375		362	373		372	383		328	338		342	352	**3**
4	砂石料	宕渣		堆方	m^3	113	116		74	76		53	55		97	100		95	97	3
5		中粗砂	5503005		m^3	281	289		150	155		128	132		266	274		250	257	3
6		机制砂	5503006		m^3				135	139								184	190	3
7		砂砾	5503007		m^3	120	124		56	58		46	47		88	91		93	96	3
8		沥青路面碎石		1.5-3.5cm玄武岩	m^3	393	405		369	380		388	400		359	370		387	398	3
9		沥青路面碎石	5505019	1.5-3.5cm	m^3	205	211		137	141		116	119		178	183		178	183	**3**
10		碎石2cm	5505012	最大粒径2cm堆方	m^3	194	200		109	112		107	110		153	158		164	169	3
11		碎石4cm	5505013	最大粒径4cm堆方	m^3	194	200		107	110		100	103		153	158		163	168	3
12		碎石	5505016	未筛分碎石统料	m^3	173	178		103	106		95	98		132	136		146	151	3
13		石屑	5503014	粒径小于0.8cm堆方	m3	137	141		84	87		67	69		97	100		112	116	3
14		矿粉	5503013	＜0.074mm石灰岩	t	282	290		282	290		291	300		272	280		285	293	**3**
15		片石	5505005	码方	m^3	97	100		78	80		87	90		83	85		105	109	3
16		块石	5505025	码方	m^3	155	160		146	150		126	130		136	140		161	166	3
17	水电	水	3005004	自来水	m^3	6.01	6.55		2.77	3.02		3.30	3.60		3.55	3.87		4.17	4.55	9
18		电	3005002	工业用电	kw·h	0.59	0.67		0.59	0.67		0.59	0.67		0.59	0.67		0.59	0.67	13

2021年12月份衢州市交通建设工程地方材料价格信息

序号	材料类别	材料名称	代号	规格型号	单位	柯城、衢江			龙游			开化			江山			常山			除税信息价平均值	含税信息价平均值	计算时采用的税率%
						除税信息价	含税信息价	产地厂家	除税信息价	含税信息价	产地厂家	除税信息价	含税信息价	产地厂家	除税信息价	含税信息价	产地厂家	除税信息价	含税信息价	产地厂家			
1	木材	原木	4003001	混合规格	m^3	1468	1600		1376	1500		1560	1700		1471	1603		1376	1500		1450	1581	**9**
2		锯材	4003002	枋材、板材混合规格	m^3	1929	2180		1858	2100		1947	2200		1854	2095		1681	1900		1854	2095	13
3	结合料	粉煤灰	5501009	二级	t	272	280		248	255		262	270		252	260		228	235		252	260	**3**
4	砂石料	宕渣		堆方	m^3	87	90		88	91		96	99		90	93		87	90		90	93	3
5		中粗砂	5503005		m^3	272	280		267	275		277	285		273	281		262	270		270	278	3
6		机制砂	5503006		m^3	189	195		204	210		199	205		196	202		194	200		197	202	3
7		砂砾	5503007		m^3	175	180		180	185		173	178		184	190		184	190		179	185	3
8		沥青路面碎石		1.5-3.5cm玄武岩	m^3	350	360		354	365		349	359		350	360		335	345		347	358	3
9		沥青路面碎石	5505019	1.5-3.5cm	m^3	170	175		173	178		170	175		176	181		165	170		171	176	**3**
10		碎石2cm	5505012	最大粒径2cm堆方	m^3	167	172		173	178		160	165		168	173		163	168		166	171	3
11		碎石4cm	5505013	最大粒径4cm堆方	m^3	167	172		173	178		160	165		168	173		163	168		166	171	3
12		碎石	5505016	未筛分碎石统料	m^3	167	172		173	178		160	165		168	173		163	168		166	171	3
13		石屑	5503014	粒径小于0.8cm堆方	m3	167	172		170	175		160	165		168	173		165	170		166	171	3
14		矿粉	5503013	＜0.074mm石灰岩	t	175	180		175	180		180	185		182	187		177	182		177	183	**3**
15		片石	5505005	码方	m^3	132	136		135	139		131	135		133	137		134	138		133	137	3
16		块石	5505025	码方	m^3	132	136		141	145		141	145		147	151		137	141		139	144	3
17	水电	水	3005004	自来水	m^3	3.49	3.80		3.70	4.03		3.49	3.80		3.64	3.97		3.49	3.80		3.56	3.88	9
18		电	3005002	工业用电	kw·h	1.41	1.59		1.50	1.70		1.33	1.50		1.39	1.57		1.15	1.30		1.36	1.53	13

2021年12月份丽水市交通建设工程地方材料价格信息

序号	材料类别	材料名称	代号	规格型号	单位	莲都			青田			缙云			云和			景宁			计算时采用的税率%
						除税信息价	含税信息价	产地厂家	除税信息价	含税信息价	产地厂家	除税信息价	含税信息价	产地厂家	除税信息价	含税信息价	产地厂家	除税信息价	含税信息价	产地厂家	
1	木材	原木	4003001	混合规格	m^3	1606	1750		1468	1600		1294	1410		1972	2150		1972	2150		**9**
2		锯材	4003002	枋材、板材混合规格	m^3	1858	2100		1681	1900		1550	1752		1947	2200		1991	2250		13
3	结合料	粉煤灰	5501009	二级	t	291	300		379	390		312	321		291	300		286	295		**3**
4	砂石料	宕渣		堆方	m3	63	65		63	65		55	57		58	60		50	52		3
5		中粗砂	5503005		m^3	214	220		262	270		208	214		243	250		238	245		3
6		机制砂	5503006		m^3	136	140		155	160		139	143		141	145		146	150		3
7		砂砾	5503007		m^3	97	100		136	140		113	116		121	125		146	150		3
8		沥青路面碎石		1.5-3.5cm玄武岩	m^3	333	343		350	360		340	350		350	360		359	370		3
9		沥青路面碎石	5505019	1.5-3.5cm	m^3	214	220		204	210		184	190		204	210		214	220		**3**
10		碎石2cm	5505012	最大粒径2cm堆方	m^3	150	155		150	155		141	145		146	150		145	149		3
11		碎石4cm	5505013	最大粒径4cm堆方	m^3	150	155		150	155		137	141		141	145		141	145		3
12		碎石	5505016	未筛分碎石统料	m^3	131	135		117	120		121	125		126	130		112	115		3
13		石屑	5503014	粒径小于0.8cm堆方	m3	194	200		150	155		135	139		126	130		141	145		3
14		矿粉	5503013	＜0.074mm石灰岩	t	243	250		252	260		252	260		248	255		267	275		**3**
15		片石	5505005	码方	m^3	83	85		89	92		79	81		83	85		85	88		3
16		块石	5505025	码方	m^3	131	135		121	125		92	95		97	100		97	100		3
17	水电	水	3005004	自来水	m^3	3.17	3.45		2.94	3.20		3.21	3.50		2.29	2.50		2.29	2.50		9
18		电	3005002	工业用电	kw·h	0.58	0.66		0.58	0.66		0.58	0.66		0.58	0.66		0.58	0.66		13

2021年12月份丽水市交通建设工程地方材料价格信息（续表）

序号	材料类别	材料名称	代号	规格型号	单位	龙泉			遂昌			松阳			庆元			除税信息价平均值	含税信息价平均值	计算时采用的税率%
						除税信息价	含税信息价	产地厂家	除税信息价	含税信息价	产地厂家	除税信息价	含税信息价	产地厂家	除税信息价	含税信息价	产地厂家			
1	木材	原木	4003001	混合规格	m^3	1743	1900		1376	1500		1642	1790		2050	2234		1680	1832	**9**
2		锯材	4003002	枋材、板材混合规格	m^3	1991	2250		1858	2100		2062	2330		2253	2546		1910	2159	13
3	结合料	粉煤灰	5501009	二级	t	330	340		252	260		316	325		262	270		302	311	**3**
4	砂石料	宕渣		堆方	m3	60	62		49	50		70	72		68	70		60	61	3
5		中粗砂	5503005		m^3	252	260		184	190		243	250		270	278		235	242	3
6		机制砂	5503006		m^3	142	146		141	145		141	145		144	148		143	147	3
7		砂砾	5503007		m^3	107	110		107	110		143	147		136	140		123	126	3
8		沥青路面碎石		1.5-3.5cm玄武岩	m^3	359	370		359	370		350	360		369	380		352	363	3
9		沥青路面碎石	5505019	1.5-3.5cm	m^3	243	250		200	206		248	255		228	235		215	222	**3**
10		碎石2cm	5505012	最大粒径2cm堆方	m^3	141	145		126	130		146	150		141	145		143	147	3
11		碎石4cm	5505013	最大粒径4cm堆方	m^3	131	135		126	130		141	145		141	145		140	144	3
12		碎石	5505016	未筛分碎石统料	m^3	121	125		117	120		121	125		136	140		122	126	3
13		石屑	5503014	粒径小于0.8cm堆方	m3	121	125		126	130		155	160		112	115		140	144	3
14		矿粉	5503013	＜0.074mm石灰岩	t	311	320		252	260		209	215		286	295		258	266	**3**
15		片石	5505005	码方	m^3	89	92		83	85		121	125		84	87		88	91	3
16		块石	5505025	码方	m^3	102	105		92	95		131	135		97	100		107	110	3
17	水电	水	3005004	自来水	m^3	2.94	3.20		3.30	3.60		3.28	3.57		2.75	3.00		2.91	3.17	9
18		电	3005002	工业用电	kw·h	0.58	0.66		0.58	0.66		0.58	0.66		0.58	0.66		0.58	0.66	13

2021年12月份舟山市交通建设工程地方材料价格信息

序号	材料类别	材料名称	代号	规格型号	单位	定海			普陀			岱山			嵊泗			除税信息价平均值	含税信息价平均值	计算时采用的税率%
						除税信息价	含税信息价	产地厂家	除税信息价	含税信息价	产地厂家	除税信息价	含税信息价	产地厂家	除税信息价	含税信息价	产地厂家			
1	木材	原木	4003001	混合规格	m^3	1728	1884		1728	1884		1728	1884		1718	1873		1726	1881	**9**
2		锯材	4003002	枋材、板材混合规格	m^3	1681	1900		1858	2100		1788	2020		1744	1971		1768	1998	13
3	结合料	粉煤灰	5501009	二级	t	233	240		233	240		270	278		272	280		252	260	**3**
4	砂石料	宕渣		堆方	m3	92	95		68	70		92	95		60	62		78	81	3
5		中粗砂	5503005		m^3	270	278		253	261		270	278		293	302		272	280	3
6		机制砂	5503006		m^3															3
7		砂砾	5503007		m^3	112	115		106.8	110		112	115		126	130		114	118	3
8		沥青路面碎石		1.5-3.5cm玄武岩	m^3	351	362		351	362		352	363					352	362	3
9		沥青路面碎石	5505019	1.5-3.5cm	m^3	221	228		221	228		222	229		224	231		222	229	**3**
10		碎石2cm	5505012	最大粒径2cm堆方	m^3	174	179		174	179		175	180		183	188		176	182	3
11		碎石4cm	5505013	最大粒径4cm堆方	m^3	174	179		174	179		175	180		183	188		176	182	3
12		碎石	5505016	未筛分碎石统料	m^3	174	179		174	179		175	180		183	188		176	182	3
13		石屑	5503014	粒径小于0.8cm堆方	m3	112	115		111.7	115		112.6	116		114	117		112	116	3
14		矿粉	5503013	＜0.074mm石灰岩	t	311	320		320	330		335	345					322	332	**3**
15		片石	5505005	码方	m^3	126	130		126	130		127	131		134	138		128	132	3
16		块石	5505025	码方	m^3	146	150		146	150		147	151		154	159		148	153	3
17	水电	水	3005004	自来水	m^3	5.53	6.03		5.53	6.03		5.04	5.49		5.61	6.12		5.43	5.92	9
18		电	3005002	工业用电	kw·h	0.59	0.67		0.59	0.67		0.59	0.67		0.59	0.67		0.59	0.67	13

三、汽柴油材料价格信息

根据《浙江省成品油价格按机制下调的通知》，浙江省汽、柴油最高批发、零售价格列下表:

标 号	单 位	2021 年 12 月 3 日 24 时起执行		2021 年 12 月 17 日 24 时起执行	
		最高零售价格	最高批发价格	最高零售价格	最高批发价格
89 号汽油（VIA）	元/吨	8905	8605	8775	8475
	元/升	6.59		6.49	
92 号汽油（VIA）	元/吨	9439	9139	9302	9002
	元/升	7.11		7.00	
95 号汽油（VIA）	元/吨	9974	9674	9828	9528
	元/升	7.56		7.45	
0 号柴油（VI）	元/吨	7900	7600	7775	7475
	元/升	6.76		6.66	
-10 号柴油（VI）	元/吨	8374	8074	8242	7942
	元/升	7.17		7.06	

注：经了解浙江省发改委公布的汽柴油价格中已含 13%的增值税，除税价=含税价/（1+增值税税率）。

四、杭州市钢材出库价格走势图

（2021年6月16日至2021年12月15日）

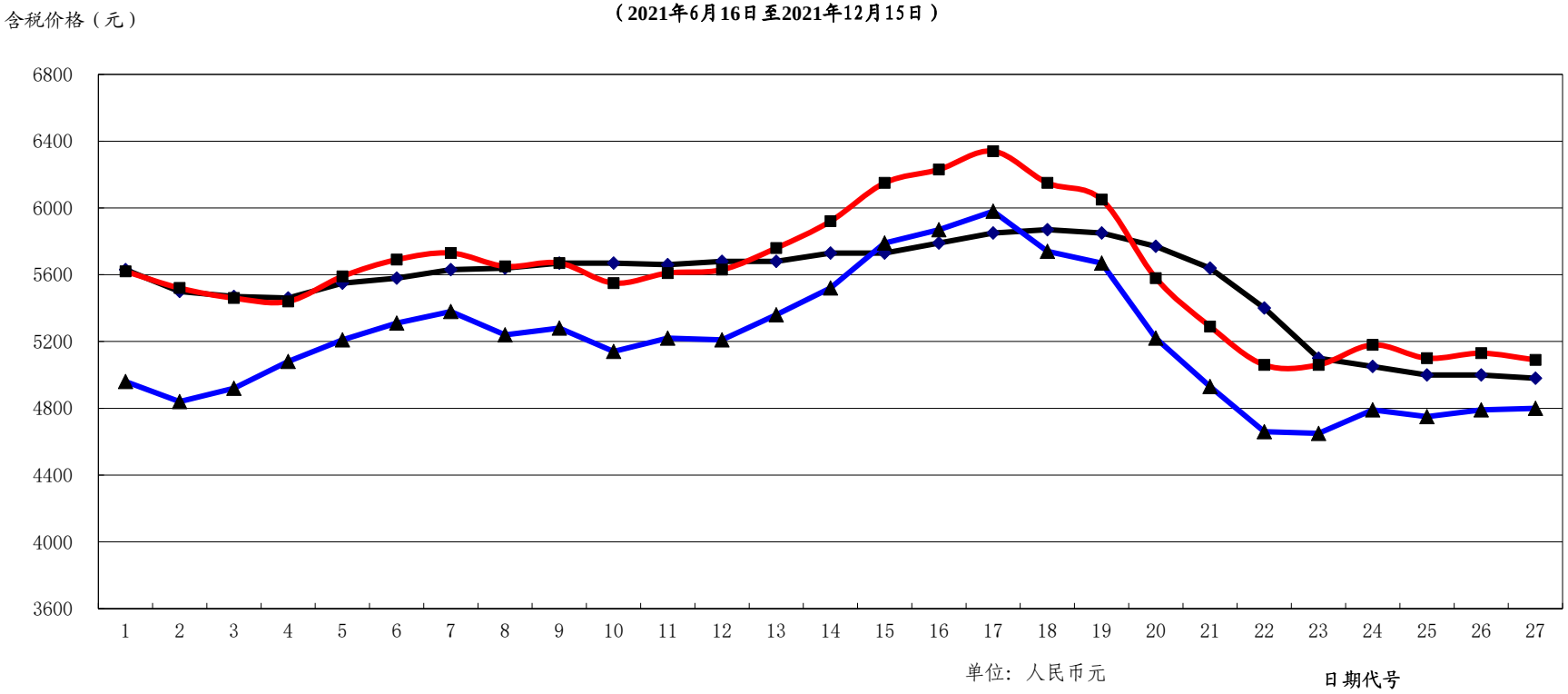

代号	1	2	3	4	5	6	7	8	9	10	11	12	13	14	15	16	17	18	19	20	21	22	23	24	25	26	27
日期	6月16日	6月23日	6月30日	7月7日	7月14日	7月21日	7月28日	8月4日	8月11日	8月18日	8月25日	9月1日	9月8日	9月15日	9月22日	9月29日	10月8日	10月13日	10月20日	10月27日	11月3日	11月10日	11月17日	11月24日	12月1日	12月8日	12月15日
型钢	5630	5500	5470	5460	5550	5580	5630	5640	5670	5670	5660	5680	5680	5730	5730	5790	5850	5870	5850	5770	5640	5400	5100	5050	5000	5000	4980
圆钢	5620	5520	5460	5440	5590	5690	5730	5650	5670	5550	5610	5630	5760	5920	6150	6230	6340	6150	6050	5580	5290	5060	5060	5180	5100	5130	5090
螺纹钢	4960	4840	4920	5080	5210	5310	5380	5240	5280	5140	5220	5210	5360	5520	5790	5870	5980	5740	5670	5220	4930	4660	4650	4790	4750	4790	4800